



ventanilla única

MANUAL DE USUARIO

PROSEC AUTORIZACIÓN PROGRAMA NUEVO PRODUCTOR INDIRECTO

Versión: 1.0.0

Fecha de Publicación: 30 de abril de 2012



Sumario

Propósito

El propósito del manual es proporcionar información del sistema al usuario final, sobre los procesos y elementos que componen el módulo 009 PROSEC - Autorización Programa Nuevo Productor Indirecto.

Las audiencias para este documento son:

Audiencia	Propósito
Persona Moral	Permitir al Solicitante ingresar datos y requisitos necesarios, además anexar o asociar los documentos obligatorios para iniciar el trámite de un nuevo programa PROSEC Autorización Nuevo Productor Indirecto.
Capturista Privado	Permitir al Solicitante ingresar datos y requisitos necesarios, además asociar los documentos obligatorios para iniciar el trámite de un nuevo programa PROSEC Autorización Nuevo Productor Indirecto, sin la posibilidad de firmar la solicitud.
Capturista Gubernamental	Permitir al Solicitante ingresar datos y requisitos necesarios, además anexar los documentos obligatorios para iniciar el trámite de un nuevo programa PROSEC Autorización Nuevo Productor Indirecto.



Manual de Usuario

Contenido

Sumario	2
Manual de Usuario	3
Contenido	3
Autorización Programa Nuevo Productor Indirecto.....	4
Lista de Programas para Productor Indirecto.....	6
Captura de la Solicitud.....	7
Captura de Domicilios de Plantas	8
Captura de Sectores y Mercancías	9
Cargar Archivos.....	10
Cargar Archivos - Registro Solicitud Título Anexar	11
Firma de la Solicitud	14
Acuse de Recibo.....	14
Descargar Acuse de Recibo.....	15



AUTORIZACIÓN PROGRAMA NUEVO PRODUCTOR INDIRECTO

El usuario deberá seleccionar el menú de **Trámites** y la pantalla desplegará los íconos de las diversas dependencias que forman parte de la Ventanilla Única. En este caso el usuario deberá seleccionar el ícono que corresponde a la **Secretaría de Economía (SE)**.

Usuario: ETL86101075
EMPRESARIOS DE TLAXCALA
Rol: Persona Moral

Versión 0.8.0

GOBIERNO FEDERAL

U ventanilla única

Cerrar la sesión

Menú

- Inicio
- consultas
- pendientes
- trámites**
- Inicio de usuarios

Antecesor | Activo

Trámites disponibles

Por favor elija la dependencia de la cual desea realizar su trámite.

SHCP SE SALUD SEDENA SE R8a

Av. Hidalgo No. 77, Col. Guerrero, Deleg. Cuauhtémoc, C.P. 06300, México, D.F.
Atención Telefónica: 5481-1856 y 01 800 00 VUCEM (88236)
Ventanilla Digital Mexicana de Comercio Exterior · Derechos Reservados © 2011 · Políticas de Privacidad

La pantalla desplegará la información que contiene los trámites disponibles de la **SE**, debiendo elegir el usuario la opción **PROSEC**.

Usuario: ETL86101075
EMPRESARIOS DE TLAXCALA
Rol: Persona Moral

Versión 0.8.0

GOBIERNO FEDERAL

U ventanilla única

Cerrar la sesión

Menú

- Inicio
- consultas
- pendientes
- trámites**
- Inicio de usuarios

Antecesor | Activo

Trámites disponibles

SE

Por favor elija el trámite que desea realizar.

IMMEX	[+]
PROSEC	[+]
Draw Back	[+]
Certificados de Origen	[+]
Cupos de Importación y Exportación	[+]
Permisos de Importación y Exportación	[+]
Cancelaciones	[+]
Reporte Anual de Operaciones de Comercio Exterior	[+]

Av. Hidalgo No. 77, Col. Guerrero, Deleg. Cuauhtémoc, C.P. 06300, México, D.F.
Atención Telefónica: 5481-1856 y 01 800 00 VUCEM (88236)
Ventanilla Digital Mexicana de Comercio Exterior · Derechos Reservados © 2011 · Políticas de Privacidad



Una vez que se haya seleccionado la opción **PROSEC**, la pantalla desplegará la lista de trámites disponibles, en la cual se deberá seleccionar la opción **Autorización Programa Nuevo Productor indirecto**.

Usuario: ETL861010J75
EMPRESARIOS DE TLAXCALA
Rol: Persona Moral

Versión 0.8.0

GOBIERNO FEDERAL **U** ventanilla única **Cerrar la sesión**

Menú

- Inicio
- consultas
- pendientes
- trámites
- Adición de usuarios

Antecesor | Activo

Trámites disponibles

SE
Por favor elija el trámite que desea realizar.

IMMEX	[+]
PROSEC	[-]
Autorización Programa Nuevo	[-]
Autorización Programa Nuevo Productor directo	
Autorización Programa Nuevo Productor indirecto	
Ampliación	[+]
Draw Back	[+]
Certificados de Origen	[+]
Cupos de Importación y Exportación	[+]
Permisos de Importación y Exportación	[+]
Cancelaciones	[+]
Reporte Anual de Operaciones de Comercio Exterior	[+]

Av. Hidalgo No. 77, Col. Guerrero, Deleg. Cuauhtémoc, C.P. 06300, México, D.F.
Atención Telefónica: 5481-1856 y 01 800 00 VUCEM (88236)
Ventanilla Digital Mexicana de Comercio Exterior - Derechos Reservados © 2011 - Políticas de Privacidad

Se desplegará la pantalla **Registro de Solicitud AUTORIZACIÓN - PROSEC Productor indirecto**, donde se deberá realizar la captura de:

- ✚ Listas de Programas para Productor Indirecto.
- ✚ Solicitud.
- ✚ Domicilios de Plantas.
- ✚ Sectores y Mercancías.





LISTA DE PROGRAMAS PARA PRODUCTOR INDIRECTO





En esta sección se selecciona de la lista de programas, el programa nuevo del productor directo por medio del RFC de los productores directos que previamente fueron registrados.

Usuario: ETL861010J75
EMPRESARIOS DE TLAXCALA
Rol: Persona Moral

Versión 0.8.0

 **GOBIERNO FEDERAL**  ventanilla única [Cerrar la sesión](#)

Menú

-  inicio
-  consultas
-  pendientes
-  trámites
-  edición de usuarios

[Antecesor](#) | Activo

Lista de programas para Productor Indirecto.

Lista de productores indirectos

Folio de programa	RFC	Modalidad
2012 - 125	GCJ0504213W7	PROGRAMA NUEVO PRODUCTOR DIRECTO
2012 - 148	MAR870122MX9	PROGRAMA NUEVO PRODUCTOR DIRECTO

Av. Hidalgo No. 77, Col. Guerrero, Deleg. Cuauhtémoc, C.P. 06300, México, D.F.
Atención Telefónica: 5481-1856 y 01 800 00 VUCEM (88236)
Ventanilla Digital Mexicana de Comercio Exterior · Derechos Reservados © 2011 · [Políticas de Privacidad](#)



CAPTURA DE LA SOLICITUD

Registro de Solicitud AUTORIZACIÓN - PROSEC Productor indirecto.

Al abrir la pestaña **Solicitante** se mostrarán los Datos generales del solicitante, los datos son sólo de lectura.

Usuario: ETL861010375
EMPRESARIOS DE TLAXCALA
Rol: Persona Moral

Versión 0.8.0

GOBIERNO FEDERAL **U** ventanilla única **Cerrar la sesión**

Menú
Inicio
consultas
pendientes
trámites
admon. de usuarios

Antecesor | Activo

Registro de solicitud AUTORIZACION - PROSEC productor indirecto.

1 **Capturar Solicitud** 2 Documentos Necesarios 3 Anexar Documentos 4 Firmar Solicitud **Siguiente**

Solicitante Domicilios de plantas Sectores y mercancías

Datos generales del solicitante

Denominación o Razón Social
EMPRESARIOS DE TLAXCALA

Actividad Económica Preponderante
Actividad Pendiente de Aclaración

Registro Federal de Contribuyentes
ETL861010375

Correo electrónico
miguel.ullos@softtek.com

Domicilio fiscal del solicitante

Calle DOMICILIO CONOCIDO	Número exterior SN	Número interior 	Código postal 90450
Colonia 	País MEXICO (ESTADOS UNIDOS MEXICANOS)		
Entidad federativa TLAXCALA	Localidad SAN DIONISIO YAUHQUEMEHCAN		
Municipio o delegación YAUHQUEMEHCAN	Teléfono 		

Av. Hidalgo No. 77, Col. Guerrero, Deleg. Cuauhtémoc, C.P. 06300, México, D.F.
Atención Telefónica: 5481-1896 y 01 800 00 VUCEM (88236)
Ventanilla Digital Mexicana de Comercio Exterior - Derechos Reservados © 2011 - Políticas de Privacidad

Como se puede apreciar en la parte superior de la pantalla, aparecen iluminados en color verde los pasos que se siguen para el registro.



CAPTURA DE DOMICILIOS DE PLANTAS

Posteriormente, al abrir la pestaña **Domicilios de Plantas** se mostrarán la Modalidad y los datos de Consulta de domicilios. En esta sección se deberá elegir la **Entidad federativa** y seleccionar las opciones **Mostrar domicilios** y, posteriormente, **Agregar Plantas**; con las que el sistema desplegará los datos de las plantas donde se realizarán las operaciones PROSEC. También se deberán elegir tanto la **Representación federal** como la **Actividad productiva**.

Usuario: ETL861010375
EMPRESARIOS DE TLAXCALA
Rol: Persona Moral

Versión 0.8.0

GOBIERNO FEDERAL **U** ventanilla única **Cerrar la sesión**

Menú
Inicio
consultas
pendientes
trámites
Adición de usuarios

Anterior | Activo

Registro de solicitud AUTORIZACION - PROSEC productor indirecto.

1 Capturar Solicitud 2 Documentos Necesarios 3 Anexar Documentos 4 Firmar Solicitud **Siguiente**

Solicitante: **Domicilios de plantas** Sectores y mercancías

Modalidad: Productor indirecto

Consulta de domicilios

* Entidad federativa: Seleccione **Mostrar domicilios**

Datos de las plantas donde se realizarán las operaciones PROSEC disponibles			
Calle	Número exterior	Número Interior	Código postal
[Empty table with scroll bar]			

Agregar plantas **Eliminar plantas**

Datos de las plantas donde se realizarán las operaciones PROSEC seleccionadas				
Calle	Número exterior	Número Interior	Código postal	Colonia
<input type="checkbox"/>	DOMICILIO CONOCIDO	SN	90450	

* Representación federal: TLAXCALA **Actividad productiva**: FABRICACIÓN DE MAQUINARIA Y EQUIPO PARA LA INDUSTRIA

Av. Hidalgo No. 77, Col. Guerrero, Deleg. Cuauhtémoc, C.P. 06300, México, D.F.
Atención Telefónica: 8481-1858 y 01 800 00 VUCEM (88258)
Ventanilla Digital Mexicana de Comercio Exterior - Datos Reservados © 2011 - Política de Privacidad



CAPTURA DE SECTORES Y MERCANCÍAS

Se continúa con la captura de la solicitud en la pestaña **Sectores y mercancías**. En esta sección se capturan los datos de los sectores donde se realizarán las operaciones PROSEC y las fracciones arancelarias de las mercancías a producir, mismas que no deberán de llevar puntos. Para realizar lo anterior se debe elegir el **Sector** y seleccionarlo con la opción **Seleccionar Sectores**, para posteriormente capturar la **Fracción arancelaria** y agregarla mediante la opción **Agregar**. En el caso de que se requiera agregar más sectores y fracciones se deberá seguir el mismo procedimiento. Para acceder a la siguiente sección se selecciona la opción **Siguiente**.

Usuario: ETLB61010375
EMPRESARIOS DE TLAXCALA
Rol: Persona Moral

Versión 0.8.0

GOBIERNO FEDERAL **U** ventanilla única **Cerrar la sesión**

Menú
Inicio
consultas
pendientes
trámites
Inicio de usuarios

Anterior | Activo

Registro de solicitud AUTORIZACION - PROSEC productor indirecto.

1 Capturar Solicitud 2 Documentos Necesarios 3 Anexar Documentos 4 Firmar Solicitud **Siguiente**

Solicitante Domicilios de plantas **Sectores y mercancías**

Datos de la solicitud

*Sector
I-De la Industria Eléctrica

Seleccionar sectores **Eliminar sectores**

Sector	Lista de sectores	Clave del sector
	De la Industria Eléctrica	1

Mercancías a producir

*Fracción arancelaria

Agregar **Eliminar**

Mercancías a producir	Fracción arancelaria	Clave del sector
	85392299	1

Av. Hidalgo No. 77, Col. Guerrero, Deleg. Cuauhtémoc, C.P. 06300, México, D.F.
Atención Telefónica: 5481-1838 y 01 800 00 VUCEM (882236)
Ventanilla Digital Mexicana de Comercio Exterior - Derechos Reservados © 2011 - Política de Privacidad



CARGAR ARCHIVOS

Una vez que se capturó la solicitud, el sistema confirmará que la misma ha sido guardada exitosamente, y que el usuario tendrá un periodo de **15 días naturales** para completarla. Después de ese periodo la solicitud desaparecerá del listado de **Solicitudes pendientes** por firmar.

A continuación se agregarán los documentos en la sección **Cargar Archivos**. El usuario deberá tener listos los documentos que desea adjuntar a la solicitud; y deberá de seleccionar la opción **Siguiente** para pasar a anexar los mismos.

Es importante seleccionar el tipo de documento a cargar.

Usuario: ETL961010375
EMPRESARIOS DE TLAXCALA
Rol: Persona Moral

Versión 0.0.0

GOBIERNO FEDERAL

U ventanilla única

Cerrar la sesión

Menú

Inicio

consultas

pendientes

trámites

Adición de usuarios

Anterior | Activo

Cargar archivos

La solicitud ha sido guardada exitosamente. Tiene 15 días naturales para firmarla, después de ese tiempo desaparecerá del listado de Solicitudes pendientes por firmar. Número de solicitud [17989]

1 Capturar Solicitud

2 Documentos Necesarios

3 Anexar Documentos

4 Firmar Solicitud

Anterior

Siguiente

Generales

Documentos Generales	Tipo de Documento
Documento que acredite la posesión del inmueble	

Página 1 de 1

Mostrando 1 - 1 de 1

Av. Hidalgo No. 77, Col. Guerrero, Deleg. Cuauhtémoc, C.P. 06300, México, D.F.
Atención Telefónica: 5481-1838 y 01 800 00 VUCEM (882336)
Ventanilla Digital Mexicana de Comercio Exterior - Derechos Reservados © 2011 - Política de Privacidad



CARGAR ARCHIVOS - REGISTRO SOLICITUD TÍTULO ANEXAR

Usuario: KGM060606HX9
KITSUNE GAMES MX
Rol: Persona Moral

Versión 0.3.60

GOBIERNO FEDERAL **U** ventanilla única Cerrar la sesión

Menú: Antecesor | Activo

Cargar archivos

Capturar Solicitud Documentos Necesarios **3 Anexar Documentos** Firmar Solicitud

Guardar Anterior Siguiente

Tipo de Documento	Documento	Ver documento
Documento que acredite la posesión del inmueble	-- Adjuntar nuevo documento --	<input type="checkbox"/>

Anexar Documentos

Av. Hidalgo No. 77, Col. Guerrero, Deleg. Cuauhtémoc, C.P. 06300, México, D.F.
Atención Telefónica: 5481-1856 y 01 800 00 VUCEM (88236)
Ventanilla Digital Mexicana de Comercio Exterior · Derechos Reservados © 2011 · Políticas de Privacidad

Para anexar documentos, se deberá seleccionar el botón **Anexar documentos** (pantalla anterior) y aparecerá la siguiente ventana donde se podrá realizar dicha operación, y donde se especifican las características que debe cumplir el documento a anexar:

Usuario: KGM060606HX9
KITSUNE GAMES MX
Rol: Persona Moral

Versión 0.3.60

GOBIERNO FEDERAL **U** ventanilla única Cerrar la sesión

Menú: Antecesor | Activo

Cargar archivos

Capturar Solicitud Documentos Necesarios **3 Anexar Documentos** Firmar Solicitud

Guardar Anterior Siguiente

Anexar nuevo documento

Para poder anexar su documento, deberá cumplir las siguientes características:

- Debe ser formato PDF que no contenga formularios, objetos OLE incrustados, código java script, etc.
- El tamaño máximo del archivo es de 100MB.
- No debe contener páginas en blanco.
- Las imágenes contenidas deben estar en escala de grises.
- La resolución debe ser de 300 dpi.

Documento que acredite la posesión del inmueble: Browse...

El que tarde en adjuntar el documento dependerá del tamaño de su archivo y de su velocidad de conexión.

Anexar Cerrar

Siguiente Ver documento

Av. Hidalgo No. 77, Col. Guerrero, Deleg. Cuauhtémoc, C.P. 06300, México, D.F.
Atención Telefónica: 5481-1856 y 01 800 00 VUCEM (88236)
Ventanilla Digital Mexicana de Comercio Exterior · Derechos Reservados © 2011 · Políticas de Privacidad



Como se observa en la siguiente pantalla, se podrán anexar documentos en formato .pdf, que se encuentren en el equipo del usuario:

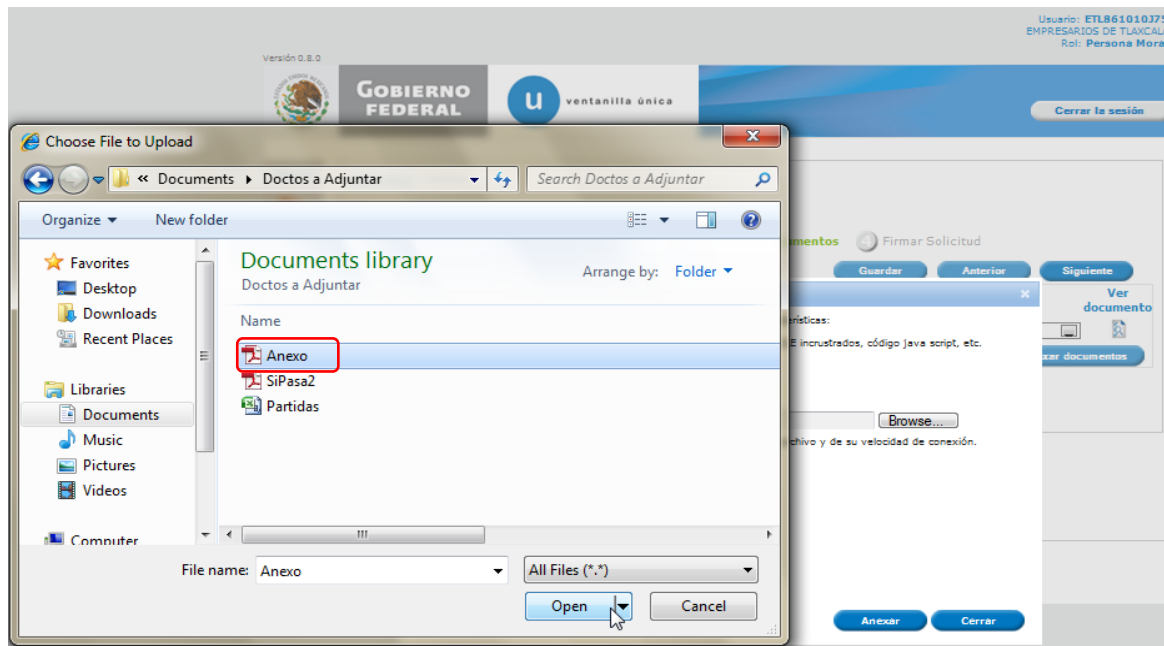

Una vez que el usuario haya seleccionado el documento a anexar, deberá seleccionar el botón **Anexar**.





A continuación se presentará el documento anexo, y se deberán seleccionar las opciones **Cerrar** y, después, **Siguiente** para acceder a la firma de la solicitud.

Usuario: ETL861010J75
EMPRESARIOS DE TLAXCALA
Rol: Persona Moral

Versión 0.8.0

GOBIERNO FEDERAL **u** ventanilla única **Cerrar la sesión**

Menú
Inicio
consultas
pendientes
trámites
admon. de usuarios

Antecesor | Activo

Cargar archivos
✓ Capturar Solicitud ✓ Documentos Necesarios **3 Anexar Documentos** ◯ Firmar Solicitud

Siguiente Guardar Anterior

Anexar nuevo documento

Documentos Anexos

Documento	Status	Mensajes
Anexo.pdf	OK	OK

Cerrar



FIRMA DE LA SOLICITUD

La firma de la solicitud se completará adjuntando los archivos de la firma: Ésta deberá ser la misma con que se inició el registro de la solicitud. Una vez que se hayan introducido los datos, se deberá seleccionar el botón **Firmar**.

Usoario: ETL861010J75
EMPRESARIOS DE TLAXCALA
Rol: Persona Moral

Versión 0.8.0

GOBIERNO FEDERAL **U** ventanilla única **Cerrar la sesión**

Menú
Inicio
consultas
pendientes
trámites
adición de usuarios

Antecesor | Activo

Firmar

- ✓ Capturar Solicitud
- ✓ Documentos Necesarios
- ✓ Anexar Documentos
- 4 Firmar Solicitud**

Anterior

* Registro Federal de Contribuyentes
ETL861010J75

* Clave de la llave privada
●●●●●●●●

* Llave privada (*.key)
nts\firmas\FIEL_Oct\ETL861010J75.key **Buscar**

* Certificado (*.cer)
nents\firmas\FIEL_Oct\etl861010j75.cer **Buscar**

Firmar

Av. Hidalgo No. 77, Col. Guerrero, Deleg. Cuauhtémoc, C.P. 06300, México, D.F.
Atención Telefónica: 5481-1856 y 01 800 00 VUCEM (88236)
Ventanilla Digital Mexicana de Comercio Exterior · Derechos Reservados © 2011 · Políticas de Privacidad

ACUSE DE RECIBO

Posteriormente la aplicación generará y enviará el **Acuse de Recibo** correspondiente al registro de la solicitud.

Usoario: ETL861010J75
EMPRESARIOS DE TLAXCALA
Rol: Persona Moral

Versión 0.8.0

GOBIERNO FEDERAL **U** ventanilla única **Cerrar la sesión**

Menú
Inicio
consultas
pendientes
trámites
adición de usuarios

Antecesor | Activo

Acuse de Recibo

Su solicitud ha sido registrada con el siguiente número de folio <0200900100220122953000088>.

Acuse (s)

No.	Documento	Descargar
1	Acuse de recepción de trámite	

Av. Hidalgo No. 77, Col. Guerrero, Deleg. Cuauhtémoc, C.P. 06300, México, D.F.
Atención Telefónica: 5481-1856 y 01 800 00 VUCEM (88236)
Ventanilla Digital Mexicana de Comercio Exterior · Derechos Reservados © 2011 · Políticas de Privacidad

