



Manual de Usuario

Aviso automático de importación de productos siderúrgicos

Versión: 2.0

Fecha de publicación: 2023

VUCEM

Contenido

Acceso a VUCEM.....4

Acceso a usuarios con e.firma5

Acceso a trámites disponibles.....9

Aviso de importación de siderúrgicos.....11

Paso 1.- Capturar solicitud12

Paso 2.- Requisitos necesarios15

Paso 3.- Anexar requisitos16

Paso 4.- Firmar solicitud19



VUCEM**Elementos del Sistema**

Para facilitar el uso de la Ventanilla Digital Mexicana de Comercio Exterior (VUCEM o VU), se implementaron una serie de componentes que el usuario debe emplear para su comodidad y fácil navegación:

- Listas desplegables (combos).
- Controles de selección múltiple.
- Controles de selección única.
- Tablas de datos (formularios de captura).
- Botones.
- Mensajes.

Forma de acceso al sistema VUCEM

Para tener acceso al sistema de la VU se deben de cumplir con los siguientes requisitos mínimos instalados en la computadora del usuario:

- Sistema Operativo Windows XP o MAC.
- Conexión a Internet.
- Navegador de Internet preferentemente Mozilla Firefox o Google Chrome en sus últimas versiones.
- Adobe Reader (última versión)

Recomendación al usuario para la captura de la solicitud

- Si el usuario deja inactiva la captura de la solicitud, y después de un tiempo se vuelve a retomar, es posible que se genere un error, por lo que se le recomienda al usuario que mantenga activa la sesión y realice de manera continua la captura de la información. En caso de haber realizado una pausa prolongada, se sugiere cerrar dicha sesión y el explorador para volver a realizar el proceso desde el principio para evitar inconsistencias.
- La sesión tiene una duración de 30 minutos, cuando la sesión quede inactiva durante este tiempo se debe salir de la página, limpiar cookies, e iniciar sesión nuevamente.

Acceso a VUCEM

Se debe ingresar a la VUCEM a través de la siguiente dirección Web:

<https://www.ventanillaunica.gob.mx/vucem/index.htm>

Se despliega la página principal de la **VUCEM**, en la cual se deberá colocarse en la opción de Ventanilla Única, y posteriormente dar clic en **Ingreso Solicitante**



Para hacer uso del sistema el usuario puede ingresar de acuerdo con los siguientes criterios:

- Usuarios con e.firma:

Los usuarios con e.firma son aquellas personas físicas o morales que cuentan con Llave Privada y Certificado.

Los usuarios sin FIEL son aquellos que no cuentan con Llave Privada ni Certificado, es decir, sin FIEL, por lo que son registrados en el sistema de la VU por medio de su Clave Única de Registro de Población (CURP) o bien son ciudadanos extranjeros.

Acceso a usuarios con e.firma

Una vez dado clic en la opción **Ingreso Solicitante** deberá de ingresar los siguientes datos:

- Certificado (cer)*
- Clave Privada (key)*
- Contraseña de la Clave Privada

Ingreso a VUCEM

Con FIEL Sin FIEL

Certificado (cer)*:
 No se ha seleccionado ningún archivo

Clave privada (key)*:
 No se ha seleccionado ningún archivo

Contraseña de clave privada*:

VUCEM

Para ingresar el Certificado (.cer), deberá presionar **Examinar** y se mostrará una ventana como la siguiente donde se deberá localizar el archivo (.cer) y después se deberá presionar abrir:

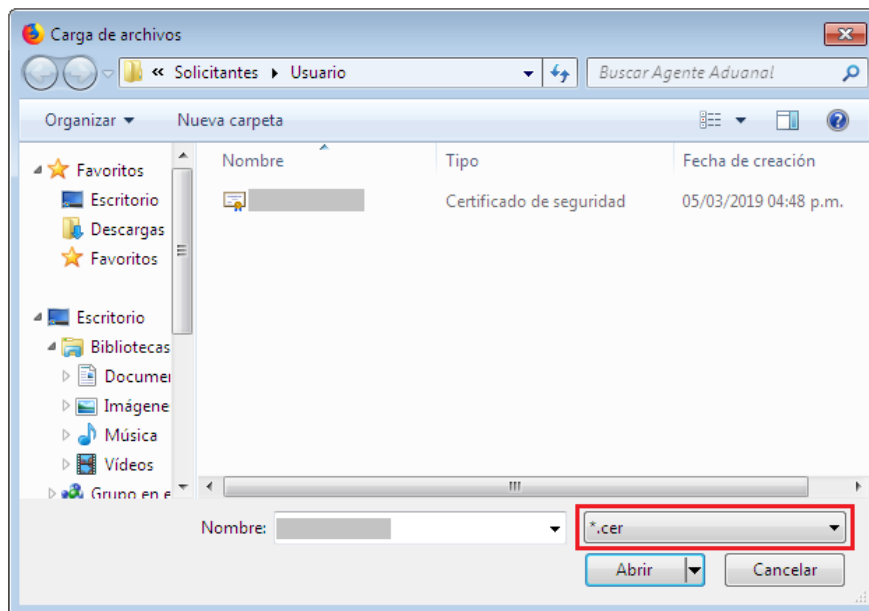

Para ingresar el Certificado (.key), deberá presionar **Examinar** y se mostrará una ventana como la siguiente donde se deberá localizar el archivo (.key) y después se deberá presionar abrir:

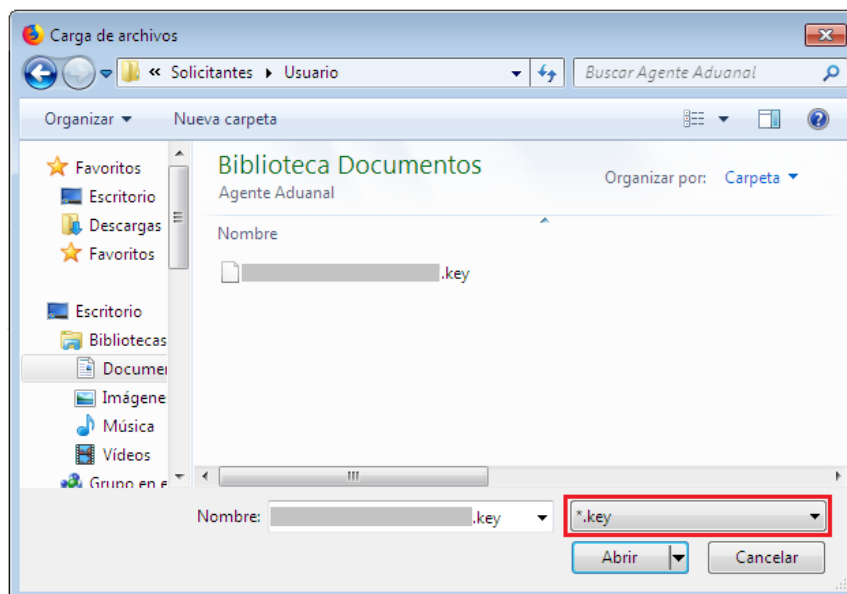

VUCEM

Una vez que los datos ingresados no contienen incongruencias entre sí, es decir, que sean correctos, el usuario deberá presionar el botón ingresar.

Con FIEL Sin FIEL

Certificado (cer)*:
Examinar... [Certificado]_0.cer

Clave privada (key)*:
Examinar... [Certificado]_00000000.key

Contraseña de clave privada*:

Ingresar Registrarse

En caso de que alguno de los datos ingresados sea incorrecto, se mostrará el siguiente mensaje y se tendrán que verificar nuevamente.

Ocurrió un error al firmar la cadena:
La contraseña no es valida

Acceso a trámites disponibles

Para iniciar con el trámite de **Aviso de importación de siderúrgicos** es necesario dar clic sobre el menú de **Trámites** y posteriormente seleccionar la opción de **Solicitudes Nuevas**.

The screenshot shows the VUCEM application interface. At the top, there is a navigation bar with the following items: Inicio, Consultas, Tablero de seguimiento, Solicitudes, Trámites-, Usuarios, and Otras tareas. Below the navigation bar, the main heading is "Bandeja de tareas pendientes". A dropdown menu is open under "Trámites-", showing three options: "Favoritos y frecuentes", "Solicitudes nuevas" (highlighted with a red box), and "Solicitudes subsecuentes". Below the heading, there are input fields for "Solicitante:" (with a masked name), "RFC:" (with a masked number), "Folio:", "Fecha inicial:" (with a calendar icon), and "Fecha final:" (with a calendar icon). A "Buscar" button is located at the bottom right of the search area.

Posteriormente se deberá seleccionar la dependencia de la cual se va a realizar el trámite, en este caso se deberá seleccionar la dependencia de **"ECONOMIA"**.

Trámites disponibles

Por favor elija la dependencia de la cual desea realizar su trámite.

A grid of logos for various Mexican government departments. The logos are arranged in three rows and four columns. The first row includes HACIENDA, ECONOMÍA (highlighted with a red box), COFEPRIS, and MEDIO AMBIENTE. The second row includes SEDENA, PROFEPA, INAH, and INBAL. The third row includes AMECAFE, AGRICULTURA, and SENER. Each logo consists of a name and a small circular emblem.

VUCEM

Se mostrará un menú desplegable en el cual se debe dar clic en el signo **(+)** de lado derecho de *Permisos de Importación y Exportación* y se deberá dar clic en la siguiente opción para ingresar al trámite deseado:

- **Aviso automático de importación de productos siderúrgicos**

Cupos de Importación y Exportación	[+]
Permisos de Importación y Exportación	[-]
Importación	[-]
Importación Temporal R8 (9 Modalidades)	
Importación Definitiva R8 (9 Modalidades)	
Importación Otros vehículos usados	
Importación Vehículos usados para donación	
Importación Vehículos para desmantelar	
Importación Agropecuarios	
Importación-Neumáticos para recauchutar/neumáticos para pruebas de laboratorio	
Importación Neumáticos para comercializar	
Importación Vehículos usados adaptados para personas físicas con actividad empresarial o personas morales	
Importación Material de investigación científica ó importación temporal de mercancías para el Programa de Promoción Sectorial de la Industria Electrónica, cuando las empresas cuenten con la autorización a que se refiere la Regla 8ª de las Complementarias, para la interpretación y aplicación de la Tarifa de la Ley de los Impuestos Generales de Importación y de Exportación, conforme a los criterios que establezca la Secretaría de Economía.	
Importación Equipo anticontaminante y sus partes	
Importación Diamantes en bruto	
Importación Vehículos considerados nuevos al momento de su ingreso a depósito fiscal	
Importación Ambulancia para reconstrucción y reacondicionamiento	
Manifestación de uso y usuario final / Permiso Previo Control Exportaciones	
Aviso automático de importación de productos siderúrgicos	

Aviso de importación de siderúrgicos

Una vez que se haya ingresado a la opción seleccionada, el sistema visualizará los datos generales del solicitante, los cuales solo serán de lectura y no podrá hacer ninguna modificación a estos.

Aviso automático de importación de productos siderúrgicos

Paso 1

Capturar solicitud

Paso 2

Requisitos necesarios

Paso 3

Anexar requisitos

Paso 4

Firmar solicitud

Solicitante

Datos de la solicitud

Datos generales del solicitante

RFC: ⓘ

Denominación o razón social:

Actividad económica preponderante:

Correo electrónico:



VUCEM

Paso 1.- Capturar solicitud

Una vez ingresado a la solicitud deberá dar clic en la pestaña de datos de la solicitud, donde tendrá que desplegar los listados y seleccionar el régimen de la mercancía y la clasificación del régimen.

Solicitante Datos de la solicitud

Datos del trámite a realizar

Régimen al que se destinará la mercancía*: ?
Seleccione un valor

Clasificación de régimen*:
Seleccione un valor

Posteriormente se mostrará la sección de los datos de la mercancía donde tendrá que capturar la información detallada de la mercancía que se vaya a importar, así como también desplegar los listados y seleccionar la opción mas adecuada.

Datos de la mercancía

Descripción de la mercancía*:

Fracción arancelaria*:

Unidad de medida de la tarifa (UMT)

*: ?

Cantidad*:

Valor factura USD*: ?

VUCEM

Nota: La Fecha de Expedición de Certificado de Molino o de Calidad, no puede ser mayor al día que se genera la solicitud y su plazo máximo de antigüedad es de 3 años.

País origen*:	País exportador*:
<input type="text" value="Selecciona un valor"/>	<input type="text" value="Selecciona un valor"/>
Número de certificado de molino o de calidad*:	Fecha de expedición de certificado de molino o de calidad*:
<input type="text"/>	<input type="text"/>
Observaciones:	
<input type="text"/>	

Tendrá que capturar los datos del productor, para esto tendrá que seleccionar el tipo de persona y el sistema mostrará diferentes recuadros que se deben capturar.

Datos del productor

Tipo de persona*:

- Física
 Moral

Nombre(s)*:

Primer apellido*:

Segundo apellido:

- Física
 Moral

Denominación o razón social*:

VUCEM

Domicilio*:

Para finalizar con el llenado de la solicitud, tendrá agregar la información del representante legal, para esto deberá desplegar los listados y seleccionar la información correspondiente. Cuando toda la información haya sido capturada correctamente podrá dar clic en **Continuar**.

Representación federal

Estado*:

Seleccione un valor

Representación federal*:

Seleccione un valor

* Campos obligatorios

Continuar



VUCEM

Paso 2.- Requisitos necesarios

Una vez capturada toda la información relativa a la solicitud, se debe seleccionar **“Continuar”**, y el usuario pasará al Paso 2.- Requisitos necesarios, en este paso, VUCEM validará y mostrará los documentos que son obligatorios, de acuerdo con los datos capturados por el solicitante en el Paso 1.

Cargar archivos

La Solicitud ha quedado registrada con el número temporal 202740588. Éste no tiene validez legal y sirve solamente para efectos de identificar tu Solicitud. Un folio oficial le será asignado a la Solicitud al momento en que ésta sea firmada.

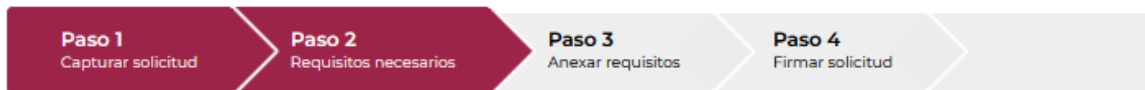

Requisitos obligatorios

1	Certificado de Molino
---	-----------------------

1

[Anterior](#) [Continuar](#)

Una vez hecho esto se tendrá que dar clic en el botón **“Continuar”** para poder anexar los documentos que son obligatorios.

VUCEM

Paso 3.- Anexar requisitos

Una vez llegado a este punto, el usuario deberá anexar los documentos que fueron definidos por el usuario en el paso 2; los documentos que se adjuntarán deberán estar en formato PDF y no deberán contener formularios, objetos incrustados, código java script, etc. Para ello, tendrá que dar clic en el botón de **“Adjuntar documentos”**.

Cargar archivos

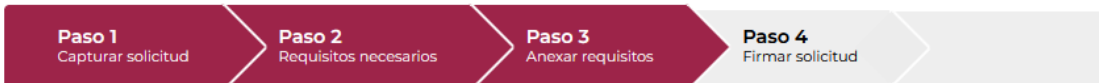

Si deseas adjuntar un nuevo documento, selecciona la opción --Adjuntar nuevo documento-- y presiona el botón "Adjuntar documentos".

Tipo de documentos	Documento	Ver documento
Certificado de Molino*:	-- Adjunta nuevo documento v	
<input type="button" value="Guardar"/> <input type="button" value="Adjuntar documentos"/>		

VUCEM

Posteriormente se podrá visualizar la siguiente ventana en la cual deberá de seleccionar el botón de **“Examinar”** y buscar el archivo correspondiente para cada tipo de documento, una vez hecho esto dar clic en el botón **“Abrir”**.

Adjuntar documentos

Para poder adjuntar tu documento, deberá cumplir las siguientes características:

- Debe ser formato PDF que no contenga formularios, objetos OLE incrustados, código java script, etc.
- No debe contener páginas en blanco.

Tipo de documento	Tamaño máximo permitido (en MB)	Resolución mínima de las imágenes contenidas (en DPIs)	
Certificado de Molino	10	300	<input type="button" value="Examinar..."/> Certificado de molino.pdf

La carga del documento puede tardar varios segundos, este tiempo dependerá del tamaño de tu archivo y de tu velocidad de conexión.

Cerrar

Adjuntar

VUCEM

Al adjuntar el documento, VUCEM abrirá una ventana indicando que el estatus de carga es "Correcto", dar clic en "**Cerrar**".

Documentos anexos

Documento	Estatus	Mensajes
Certificado de molino.pdf	Correcto	OK

Cerrar

Una vez cerrada la ventana anterior, el solicitante podrá visualizar el documento si así lo desea, dando clic en los íconos de la columna "**Ver documento**". El usuario podrá dar clic en "**Continuar**" y avanzar al paso 4.

Si deseas adjuntar un nuevo documento, selecciona la opción --Adjuntar nuevo documento-- y presiona el botón "Adjuntar documentos".

Tipo de documentos	Documento	Ver documento
Certificado de Molino*:	Certificado de molino.pdf	

Guardar Adjuntar documentos

Anterior

Continuar

Paso 4.- Firmar solicitud

Una vez concluida la captura de información, el usuario podrá firmar la solicitud a través de su e.firma, para lo que deberá ingresar la siguiente información:

- Certificado (.cer)
- Clave privada (.key)
- Contraseña de clave privada

Firmar



Certificado (cer)*:

No se ha seleccionado ningun archivo

Clave privada (key)*:

No se ha seleccionado ningun archivo

Contraseña de clave privada*:

Cuando el usuario haya ingresado la información requerida, dar clic en **"Firmar"**.



VUCEM

Al haber firmado la solicitud, VUCEM generará un *Acuse de recepción de trámite*, y muestra al usuario el folio VUCEM de 25 dígitos, a través del cual, podrá dar seguimiento a su trámite en el portal de VUCEM. El solicitante tendrá la posibilidad de descargarlo dando clic en el ícono ().

Acuse de recibo

Tu solicitud ha sido registrada con el siguiente número de folio <0201300101820222643000001>.

Acuse(s)

No.	Documento	Descargar
1	Acuse de recepción de trámite	



VUCEM

Acuse de recepción de trámite

**ACUSE DE RECEPCIÓN DE TRÁMITE
Ventanilla Digital Mexicana de Comercio Exterior
Promoción o solicitud en materia de comercio exterior**

Estimado(a):

RFC:
.....

Siendo las 13:49:09 del 15/11/2022, se tiene por recibida la solicitud de trámite número 0201300101820222643000001, relativa a Aviso automático de importación de productos siderúrgicos, presentada a través de la Ventanilla Digital Mexicana de Comercio Exterior, con folio de presentación 202742086.

Su trámite se sujetará a las disposiciones jurídicas aplicables al trámite respectivo, al Decreto por el que se establece la Ventanilla Digital Mexicana de Comercio Exterior, publicado en el Diario Oficial de la Federación el 14 de enero de 2011, así como a las condiciones de uso de la propia "Ventanilla Digital".

La documentación anexada a su solicitud es la siguiente:

Tipo de documento	Nombre del documento	e-Document
Certificado de Molino	Certificado de molino.pdf	23912200KZEE4

Cadena Original. Información de Solicitud que presenta(s) que declara:
[202742086|15/11/2022|13:48:28|.....@sat.gob.mx|.....|.....|ESTADOS UNIDOS MEXICANOS|.....|LOS MOCHIS|81248|668-8154563||23912200KZEE4|]

Sello Digital Solicitante:
.....