



Manual de Usuario

CEROR

Validar Duplicado del certificado de origen

Versión: 2.0

Fecha de publicación: 2023

VUCEM

Contenido

Acceso a VUCEM..... 4

Acceso a usuarios con e.firma..... 5

Acceso a trámites disponibles..... 8

Duplicado de certificado de origen..... 11

Paso 1.- Capturar solicitud..... 12

Paso 2.- Firmar solicitud..... 14

VUCEM

Elementos del Sistema

Para facilitar el uso de la Ventanilla Digital Mexicana de Comercio Exterior (VUCEM o VU), se implementaron una serie de componentes que el usuario debe emplear para su comodidad y fácil navegación:

- Listas desplegables (combos).
- Controles de selección múltiple.
- Controles de selección única.
- Tablas de datos (formularios de captura).
- Botones.
- Mensajes.

Forma de acceso al sistema VUCEM

Para tener acceso al sistema de la VU se deben de cumplir con los siguientes requisitos mínimos instalados en la computadora del usuario:

- Sistema Operativo Windows XP o MAC.
- Conexión a Internet.
- Navegador de Internet preferentemente Mozilla Firefox o Google Chrome en sus últimas versiones.
- Adobe Reader (última versión)

Recomendación al usuario para la captura de la solicitud

- Si el usuario deja inactiva la captura de la solicitud, y después de un tiempo se vuelve a retomar, es posible que se genere un error, por lo que se le recomienda al usuario que mantenga activa la sesión y realice de manera continua la captura de a información. En caso de haber realizado una pausa prolongada, se sugiere cerrar dicha sesión y el explorador para volver a realizar el proceso desde el principio para evitar inconsistencias.
- La sesión tiene una duración de 30 minutos, cuando la sesión quede inactiva durante este tiempo se debe salir de la página, limpiar cookies, e iniciar sesión nuevamente.

VUCEM

Acceso a VUCEM

Se debe ingresar a la VUCEM a través de la siguiente dirección Web:

<https://www.ventanillaunica.gob.mx/vucem/index.htm>

Se despliega la página principal de la **VUCEM**, en la cual se deberá colocarse en la opción de Ventanilla Única, y posteriormente dar clic en **Ingreso Solicitante**



Para hacer uso del sistema el usuario puede ingresar de acuerdo con los siguientes criterios:

- Usuarios con e.firma:

Los usuarios con e.firma son aquellas personas físicas o morales que cuentan con Llave Privada y Certificado.

Los usuarios sin FIEL son aquellos que no cuentan con Llave Privada ni Certificado, es decir, sin FIEL, por lo que son registrados en el sistema de la VU por medio de su Clave Única de Registro de Población (CURP) o bien son ciudadanos extranjeros.

VUCEM

Acceso a usuarios con e.firma

Una vez dado clic en la opción **Ingreso Solicitante** deberá de ingresar los siguientes datos:

- Certificado (cer)*
- Clave Privada (key)*
- Contraseña de la Clave Privada

Ingreso a VUCEM

Con FIEL Sin FIEL

Certificado (cer)*:
 No se ha seleccionado ningún archivo

Clave privada (key)*:
 No se ha seleccionado ningún archivo

Contraseña de clave privada*:

VUCEM

Para ingresar el Certificado (.cer), deberá presionar **Examinar** y se mostrará una ventana como la siguiente donde se deberá localizar el archivo (.cer) y después se deberá presionar abrir:

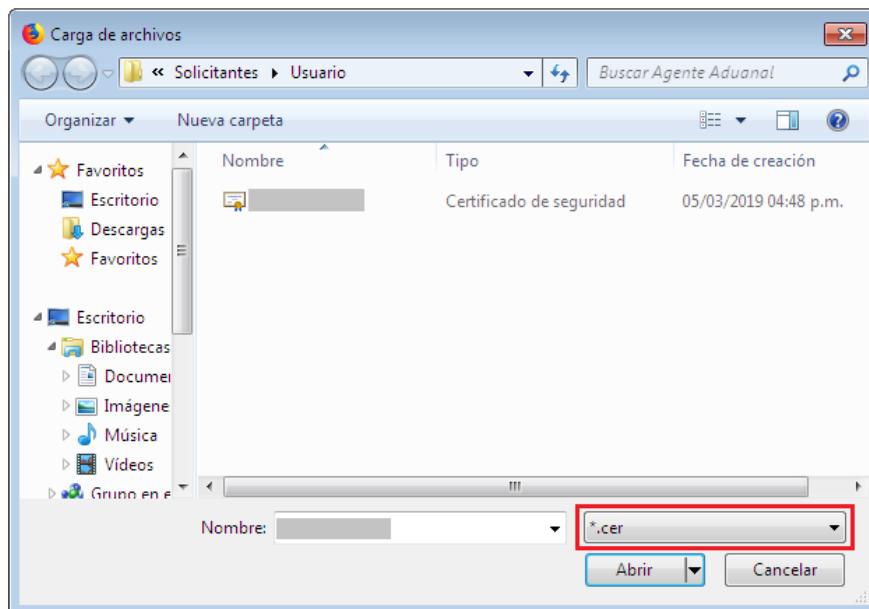

Para ingresar el Certificado (.key), deberá presionar **Examinar** y se mostrará una ventana como la siguiente donde se deberá localizar el archivo (.key) y después se deberá presionar abrir:

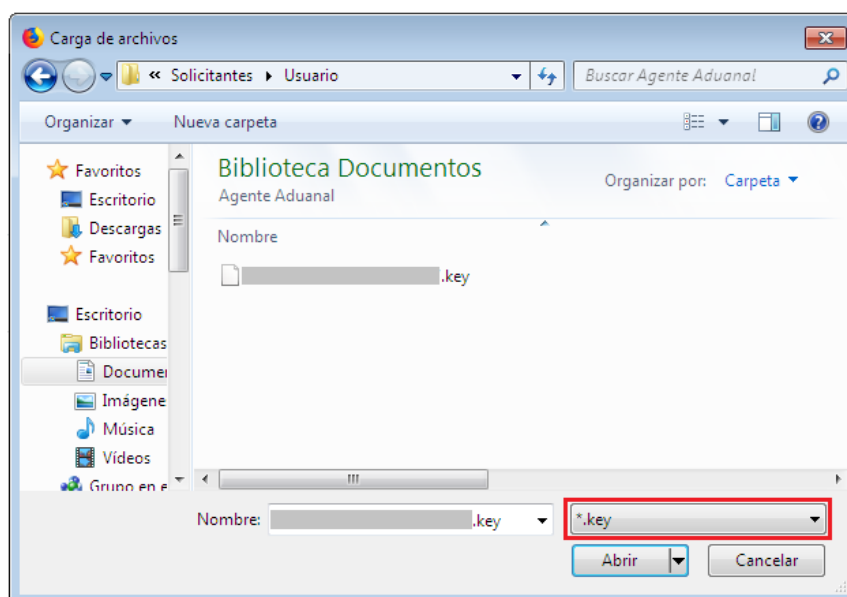

VUCEM

Una vez que los datos ingresados no contienen incongruencias entre sí, es decir, que sean correctos, el usuario deberá presionar el botón ingresar.

Con FIEL Sin FIEL

Certificado (cer)*:
Examinar... [Certificado].cer

Clave privada (key)*:
Examinar... [Clave].key

Contraseña de clave privada*:

En caso de que alguno de los datos ingresados sea incorrecto, se mostrará el siguiente mensaje y se tendrán que verificar nuevamente.

Ocurrió un error al firmar la cadena:
La contraseña no es valida

Favoritos y frecuentes

Solicitudes nuevas

Solicitudes subsecuentes



Bandeja de tareas pendientes

Solicitante:

XXXXXXXXXXXXXXXXXXXX

RFC:

XXXXXXXXXX

Folio:

Fecha inicial:

Fecha final:

Buscar

Posteriormente se deberá seleccionar la dependencia de la cual se va a realizar el trámite, en este caso se deberá seleccionar la dependencia de **"ECONOMÍA"**.

Trámites disponibles



Por favor elija la dependencia de la cual desea realizar su trámite.



VUCEM

Se mostrará un menú desplegable en el cual se debe dar clic en el signo **(+)** de lado derecho de *Certificados, Licencias y Permisos* y se deberá dar clic en la siguiente opción para ingresar al trámite deseado:

- **Validar Duplicado del certificado de origen**

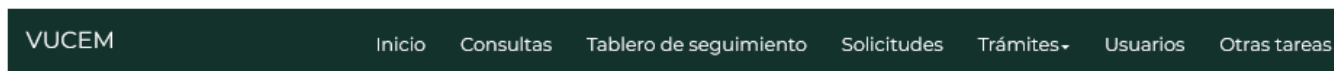

- Validar a posteriori el certificado de Perú
- Validar inicialmente el certificado de SGP
- Validar a posteriori el certificado SGP
- Validar por motivos técnicos el certificado SGP
- Validar Duplicado del certificado de origen**
- Validar inicialmente el certificado CAM
- Validar a posteriori el certificado de CAM
- Validar inicialmente el certificado G2
- Validar inicialmente el certificado de Uruguay
- Validar a posteriori el certificado de Uruguay

Duplicado de certificado de origen

Una vez que se haya ingresado a la opción seleccionada, el sistema visualizará los datos generales del solicitante, los cuales solo serán de lectura y no podrá hacer ninguna modificación a estos.

Trámites disponibles

Paso 1
Capturar solicitud

Paso 2
Firmar solicitud

Solicitante

Duplicado de Certificado de Origen

Certificado de origen

Datos generales del solicitante

RFC: ⓘ

AAL0409235E6

Denominación o razón social:

AGRICOLA ALPE S DE RL DE CV

Actividad económica preponderante:

Siembra, cultivo y cosecha de papa

Correo electrónico:

luz.arellano@sat.gob.mx

VUCEM

Paso 1.- Capturar solicitud

La búsqueda por número de certificado de origen se lleva a cabo ingresando el número del certificado a duplicar en el campo correspondiente.

Solicitante
Duplicado de Certificado de Origen
Certificado de origen

Buscar certificado de origen

Número de Certificado de Origen*:

País / Bloque :

Selecciona un país o bloque ▼

Tratado / Acuerdo :

Selecciona un tratado ▼

Una vez que se ha ingresado el número de certificado, se deberá presionar el botón Buscar certificado (pantalla anterior). Y se mostrará el resultado obtenido de la búsqueda por número de certificado

Certificados Disponibles

Numero de certificado	Fecha expedicion	Fecha vencimiento
MX123ACE170001004200	2017-04-26 12:17:55.0	2018-04-26 12:17:55.0

VUCEM

Posteriormente se deberá dirigir a la pestaña del certificado de origen se visualizará la información del certificado, esta solo sera de lectura.

Cuando todos los datos sean correctos podrá dar clic en **Continuar** para firmar la solicitud.

Solicitante
Duplicado de Certificado de Origen
Certificado de origen

Observaciones:

OBSERVACIONES

Número de orden	NALADI	Descripción NALADI	NALADISA 1993	Descripción NALADISA 1993	NALAI
1	9026101	CONTADORES MOTORES, MONOFASICOS Y POLIFASICOS	04090000	MIEL NATURAL.	040

1

Número de certificado de origen:

MX123ACE170001004200

VUCEM

Paso 2.- Firmar solicitud

Una vez concluida la captura de información, el usuario podrá firmar la solicitud a través de su e.firma, para lo que deberá ingresar la siguiente información:

- Certificado (.cer)
- Clave privada (.key)
- Contraseña de clave privada

Firmar

Paso 1
Capturar solicitud

Paso 2
Firmar solicitud

Certificado (cer)*:

No se ha seleccionado ningun archivo

Clave privada (key)*:

No se ha seleccionado ningun archivo

Contraseña de clave privada*:

Cuando el usuario haya ingresado la información requerida, dar clic en **"Firmar"**.

Al haber firmado la solicitud, VUCEM generará un *Acuse de recepción de trámite*, y muestra al usuario el folio VUCEM de 25 dígitos, a través del cual, podrá dar seguimiento a su trámite en el portal de VUCEM. El solicitante tendrá la posibilidad de descargarlo dando clic en el ícono ().

Acuse de recibo

Tu solicitud ha sido registrada con el siguiente número de folio <0602400200120224026000001>.

Acuse(s)

No.	Documento	Descargar
1	Acuse de recepción de trámite	

VUCEM

Acuse de recepción de trámite

ACUSE DE RECEPCIÓN DE TRÁMITE

Estimado(a) C. JOSE GONZALO HELIODORO ZUÑIGA MENESES

RFC: ZUMG460112JT1

Siendo las 11:17 del 02/03/2012, se tiene por recibida la solicitud de trámite número 0201100201920120101000004, relativa a Cancelación de Certificados, presentada a través de la Ventanilla Digital Mexicana de Comercio Exterior, con folio de presentación 61804.

Su trámite se sujetará a las disposiciones jurídicas aplicables al trámite respectivo, al Decreto por el que se establece la Ventanilla Digital Mexicana de Comercio Exterior, publicado en el Diario Oficial de la Federación el 14 de enero de 2011, así como a las condiciones de uso de la propia "Ventanilla Digital".

Cadena Original, Información de Solicitud que presenta(a) que declara:
[61804]02020192012 [11:17:34]JOSE GONZALO HELIODORO ZUÑIGA MENESES (ZUMG460112JT1)[maria.zenteno@softtek.com][Bofetas Jurídicas][LIBERTAD NORTE]51[LOCAL][MÉXICO][PUEBLA][SAN MARTIN TEXMELUCAN][EL CARMEN][SAN MARTIN TEXMELUCAN][74010]

Sello Digital Solicitante:
knZymTTZjv86o40H13e208F0eZUudc0HLEF7b1wed3cARa8H0GKkaUMubvyTxyR2MwQW6u
MLkUjYJ2vcGIFRkH8cJ4eFUYWwND05h8K0DwOpzNepJoorbORGR85icpKyNmFY1gQpMK1yEGG
RnHd0xGy5n4UOLHte

Cadena Original, Información de Solicitud que presenta(a) que declara:
[0201100201920120101000004]02020192012 [11:18:39]JOSE GONZALO HELIODORO ZUÑIGA
MENESES (ZUMG460112JT1)[maria.zenteno@softtek.com][Bofetas Jurídicas][LIBERTAD NORTE]51[LOCAL][MÉXICO][PUEBLA][SAN MARTIN
TEXMELUCAN][EL CARMEN][SAN MARTIN TEXMELUCAN][74010]

Sello Digital Ventanilla Digital:
LL3aGV0crGkmJjFrycdMK0NMLbK3KHUdJHDeQKJ_jpaf70d8VGN1EUDerVLLcFOYQzY182RS4ND6
MD4dqH0mFL6KaGqT50ky+0H59KMqAop7704F3Juk2V8cdWQ3ySglPeh7pVvrR74F0JF+eT4
0MAu30E1F950zV84e

VUCEM

Constancia de recepción



SECRETARÍA DE MEDIO AMBIENTE
Y RECURSOS NATURALES

Constancia de Recepción

Trámite realizado a través de Ventanilla Única

NRA(Número de registro ambiental) 289347923 Número de bitácora FF/00000003/10/2022
Número de Trámite Ventanilla 0502301000320225092000003

Fecha de recepción: 18 de Octubre de 2022
Tipo de trámite: SEMARNAT-07-021 Aviso de materiales importados de régimen temporal, retorno de sus residuos peligrosos y reciclaje de residuos peligrosos no retornados.
Aviso de reciclaje
Situación del trámite: RECEPCIÓN DEL TRAMITE POR VUCEM
Nombre o Razón Social:

Observaciones:

Partida	Nombre de los residuos peligrosos a reciclar	Cantidad	Cantidad con letra	Unidad de Medida	Fracción arancelaria/NICO
1	Vidrio	1500	MIL QUINIENTOS	TONELADAS	70010001 00

Cadena Original. Información de Solicitud que presenta(s) que declara:

|0502301000320225092000003|18/10/2022|14:26:37|.....|
.....@sat.gob.mx|.....|ESTADOS UNIDOS
MEXICANOS|.....|81248|8154563||

Sello Digital Ventanilla Digital:

.....
.....
.....