



Manual de Usuario

Registro del Código Alfanumérico Armonizado del Transportista Aéreo

Versión: 2.0

Fecha de publicación: 2023

VUCEM

Contenido

Acceso a VUCEM..... 4

Acceso a usuarios con e.firma..... 5

Acceso a trámites disponibles..... 8

Registro del CAAT aéreo 11

Paso 1.- Capturar solicitud..... 12

Paso 2.- Firmar solicitud..... 15

VUCEM

Elementos del Sistema

Para facilitar el uso de la Ventanilla Digital Mexicana de Comercio Exterior (VUCEM o VU), se implementaron una serie de componentes que el usuario debe emplear para su comodidad y fácil navegación:

- Listas desplegables (combos).
- Controles de selección múltiple.
- Controles de selección única.
- Tablas de datos (formularios de captura).
- Botones.
- Mensajes.

Forma de acceso al sistema VUCEM

Para tener acceso al sistema de la VU se deben de cumplir con los siguientes requisitos mínimos instalados en la computadora del usuario:

- Sistema Operativo Windows XP o MAC.
- Conexión a Internet.
- Navegador de Internet preferentemente Mozilla Firefox o Google Chrome en sus últimas versiones.
- Adobe Reader (última versión)

Recomendación al usuario para la captura de la solicitud

- Si el usuario deja inactiva la captura de la solicitud, y después de un tiempo se vuelve a retomar, es posible que se genere un error, por lo que se le recomienda al usuario que mantenga activa la sesión y realice de manera continua la captura de a información. En caso de haber realizado una pausa prolongada, se sugiere cerrar dicha sesión y el explorador para volver a realizar el proceso desde el principio para evitar inconsistencias.
- La sesión tiene una duración de 30 minutos, cuando la sesión quede inactiva durante este tiempo se debe salir de la página, limpiar cookies, e iniciar sesión nuevamente.

Acceso a VUCEM

Se debe ingresar a la VUCEM a través de la siguiente dirección Web:

<https://www.ventanillaunica.gob.mx/vucem/index.htm>

Se despliega la página principal de la **VUCEM**, en la cual se deberá colocarse en la opción de Ventanilla Única, y posteriormente dar clic en **Ingreso Solicitante**



Para hacer uso del sistema el usuario puede ingresar de acuerdo con los siguientes criterios:

- Usuarios con e.firma:

Los usuarios con e.firma son aquellas personas físicas o morales que cuentan con Llave Privada y Certificado.

Los usuarios sin FIEL son aquellos que no cuentan con Llave Privada ni Certificado, es decir, sin FIEL, por lo que son registrados en el sistema de la VU por medio de su Clave Única de Registro de Población (CURP) o bien son ciudadanos extranjeros.

VUCEM

Acceso a usuarios con e.firma

Una vez dado clic en la opción **Ingreso Solicitante** deberá de ingresar los siguientes datos:

- Certificado (cer)*
- Clave Privada (key)*
- Contraseña de la Clave Privada

Ingreso a VUCEM

Con FIEL Sin FIEL

Certificado (cer)*:
 No se ha seleccionado ningún archivo

Clave privada (key)*:
 No se ha seleccionado ningún archivo

Contraseña de clave privada*:

VUCEM

Para ingresar el Certificado (.cer), deberá presionar **Examinar** y se mostrará una ventana como la siguiente donde se deberá localizar el archivo (.cer) y después se deberá presionar abrir:

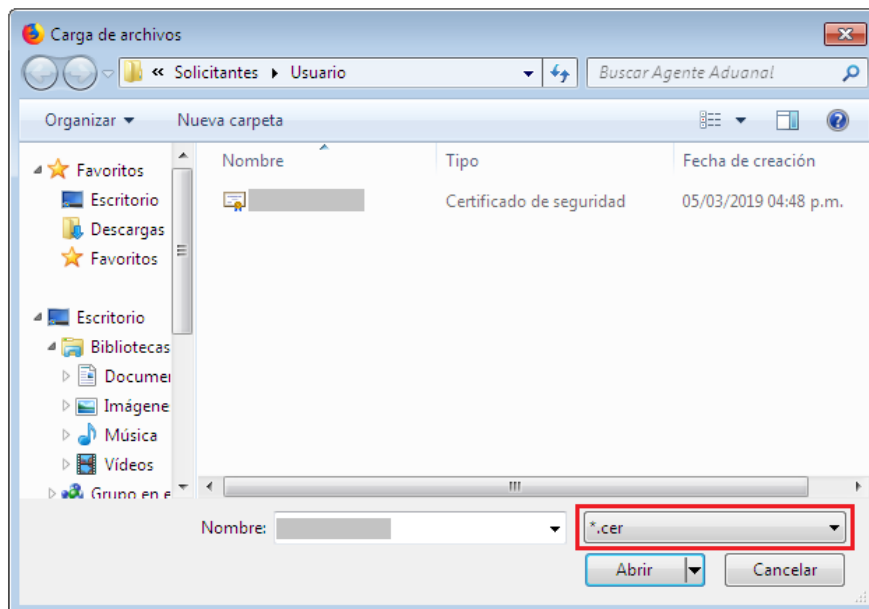

Para ingresar el Certificado (.key), deberá presionar **Examinar** y se mostrará una ventana como la siguiente donde se deberá localizar el archivo (.key) y después se deberá presionar abrir:

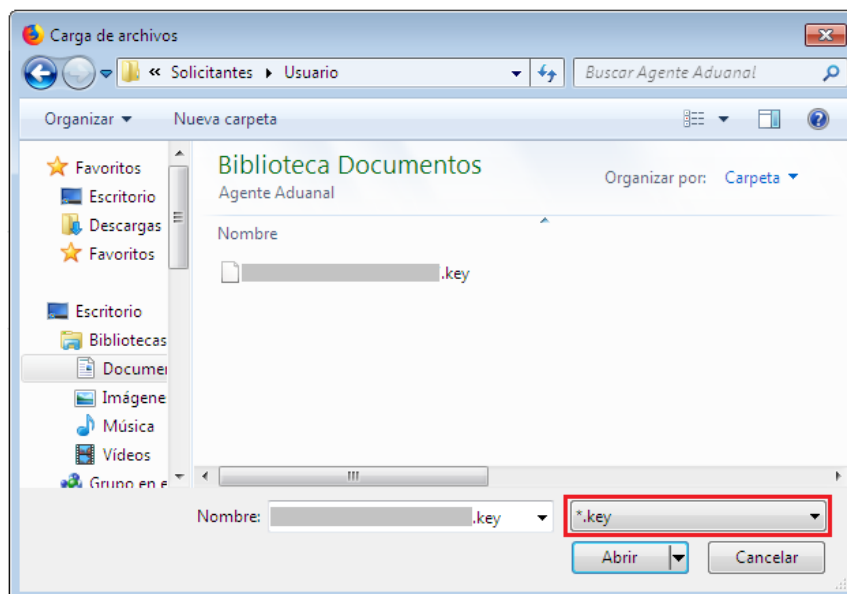

VUCEM

Una vez que los datos ingresados no contienen incongruencias entre sí, es decir, que sean correctos, el usuario deberá presionar el botón ingresar.

Con FIEL Sin FIEL

Certificado (cer)*:
Examinar... [Certificado] .cer

Clave privada (key)*:
Examinar... [Clave Privada] .key

Contraseña de clave privada*:

En caso de que alguno de los datos ingresados sea incorrecto, se mostrará el siguiente mensaje y se tendrán que verificar nuevamente.

Ocurrió un error al firmar la cadena:
La contraseña no es valida

VUCEM

Se mostrará la siguiente ventana en la que deberá elegir un rol y después dar clic en **Aceptar**.

Inicio > Selección de rol > Selección de rol



Cerrar la sesión	
	XXXXXXXXXXXX
	PersonaFísica FIEL

Selección de rol

Seleccione la forma en la que desea ingresar

Seleccione una opción v

- Seleccione una opción
- Persona Física
- AGENTE ADUANAL
- Persona Oir Recibir Notificaciones

Aceptar

Av. Hidalgo No. 77, Col. Guerrero, Deleg. Cuauhtémoc, C.P. 06300, México, D.F.
Call Center: 01 800 2863133 desde México & +1 844 549 7885 desde USA y Canadá
Ventanilla Digital Mexicana de Comercio Exterior - Derechos Reservados © 2011 [Políticas de Privacidad](#)
[Configuración de JAR](#)

Página de Inicio

Se presenta la página principal de la VUCEM, en la cual es posible acceder a los diferentes servicios disponibles a través de menú según el perfil con el cual el usuario fue registrado.

Inicio > Selección de rol > Página de inicio



Cerrar la sesión	
	XXXXXXXXXXXX
	PersonaMoral FIEL

VUCEM

Inicio	Consultas	Tablero de seguimiento	Solicitudes	Trámites ▾	Usuarios	Otras tareas
--------	-----------	------------------------	-------------	------------	----------	--------------

Página de inicio

Bienvenido a la Ventanilla Única de Comercio Exterior Mexicana

Av. Hidalgo No. 77, Col. Guerrero, Deleg. Cuauhtémoc, C.P. 06300, México, D.F.
Call Center: 01 800 2863133 desde México & +1 844 549 7885 desde USA y Canadá
Ventanilla Digital Mexicana de Comercio Exterior - Derechos Reservados © 2011 [Políticas de Privacidad](#)
[Configuración de JAR](#)

Ventanilla Digital Mexicana de Comercio Exterior
Política de privacidad y manejo de datos personales

Acceso a trámites disponibles

Para iniciar con el trámite de **Registro del CAAT (Aéreo)** es necesario dar clic sobre el menú de **Trámites** y posteriormente seleccionar la opción de **Solicitudes Nuevas**.

Favoritos y frecuentes

Solicitudes nuevas

Solicitudes subsecuentes



Bandeja de tareas pendientes

Solicitante:

XXXXXXXXXXXXXXXXXXXX

RFC:

XXXXXXXXXX

Folio:

Fecha inicial:

Fecha final:

Buscar

Posteriormente se deberá seleccionar la dependencia de la cual se va a realizar el trámite, en este caso se deberá seleccionar la dependencia de **"HACIENDA"**.

Trámites disponibles



Por favor elija la dependencia de la cual desea realizar su trámite.



VUCEM

Se mostrará un menú desplegable en el cual se debe dar clic en el signo **(+)** de lado derecho de *Registro del Código Alfanumérico Armonizado del Transportista* y se deberá dar clic en la siguiente opción para ingresar al trámite deseado:

- **Registro del CAAT**

Registros de Comercio Exterior	[+]
Registro del Código Alfanumérico Armonizado del Transportista	[-]
Registro del Código Alfanumérico Armonizado del Transportista (Transportista Terrestre)	[+]
Registro del Código Alfanumérico Armonizado del Transportista (Empresas de Transportación Marítima)	[+]
Registro del Código Alfanumérico Armonizado del Transportista (Agente Naviero, Consignatarios de Buques y Agentes Internacionales de Carga)	[+]
Registro del Código Alfanumérico Armonizado del Transportista (Aéreo)	[-]
Registro del Código Alfanumérico Armonizado del Transportista Nacional (Empresa de Transportación Aérea, Empresa de Mensajería Aérea y Agente Internacional de carga)	
Registro del Código Alfanumérico Armonizado del Transportista Extranjero - Requiere Representante Nacional (Empresa de Transportación Aérea, Empresa de Mensajería Aérea y Agente Internacional de carga)	
Atención de Renovación por Vigencia	
Atención de Modificación	
Digitalizar Documentos de Comercio Exterior	[+]
Información de Valor y de Comercialización	[+]

Registro del CAAT aéreo

Una vez que se haya ingresado a la opción seleccionada, el sistema visualizará los datos generales del solicitante, los cuales solo serán de lectura y no podrá hacer ninguna modificación a estos.

Registro del código alfanumérico armonizado del transportista

Paso 1
Capturar solicitud

Paso 2
Firmar solicitud

Solicitante

Datos del Trámite

Datos generales del solicitante

RFC: ⓘ

Denominación o razón social:

Actividad económica preponderante:

Comercio al por menor en ferreterías y tlapalerías

Correo electrónico:

.....@ultrasist.

VUCEM

Paso 1.- Capturar solicitud

Para comenzar con el llenado de la solicitud deberá dar clic en la pestaña de Datos del trámite, donde se visualizará la información del CAAT Aéreo, en esta pestaña deberá seleccionar la información desplegando los listados e ingresando el código que se solicitará.

Cuando todos los datos hayan sido capturados se dará clic en el botón **Continuar** para firmar la solicitud.

Solicitante **Datos del Trámite**

CAAT Aéreo

Tipo de CAAT Aéreo*: Código de Transportación Aéreo*: Código*:

* Campos obligatorios

Posteriormente deberá dar clic en la pestaña de Asignar Persona donde se mostrará la siguiente ventana, en esta tendrá que seleccionar la pestaña del tipo de persona ya sea física o moral y dar clic en Agregar.

Persona física **Persona moral**

Persona física

Personas física extranjera:

<input type="checkbox"/>	Nombre	Número del seguro social	Domicilio	País	Estado	Correo electrónico
<input type="checkbox"/>						

VUCEM

Una vez que se haya dado clic en Agregar, dependiendo del tipo de persona se mostrarán distintas informaciones que tendrá que capturar, así como también el domicilio particular del mismo para posteriormente dar clic en **Agregar**.

Persona física extranjera

Nombre(s)*:

Primer apellido*:

Segundo apellido:

Número de seguro social*: ⓘ

Correo electrónico*:

Persona moral extranjera

Denominación o razón social*:

Correo electrónico*:

Domicilio fiscal

País*:

Código postal*:

Estado*:

Ciudad*:

Calle*:

Número exterior*:

Número interior:

* Campos obligatorios

Limpiar

Cancelar

Agregar

VUCEM

Una vez que los datos hayan sido capturados y guardados correctamente se podrá dar clic en el botón de **Continuar** para firmar la solicitud.

Persona moral

Persona moral extranjera:

<input type="checkbox"/>	Denominación o razón social	Domicilio	País	Estado	Código postal	Correo electrónico
<input type="checkbox"/>	Agrícola ALPE	Mar 38 23 06999 Chile	CHILE (REPUBLICA DE)	Miramar	06999	agricola.apl@gmail.

1

* Campos obligatorios

NOTA: los datos de la pestaña de Asignar Persona solo podrán ser visibles ingresando en el siguiente trámite.

- Registro del Código Alfanumérico Armonizado del Transportista [-]
- Registro del Código Alfanumérico Armonizado del Transportista (Transportista Terrestre) [+]
- Registro del Código Alfanumérico Armonizado del Transportista (Empresas de Transportación Marítima) [+]
- Registro del Código Alfanumérico Armonizado del Transportista (Agente Naviero, Consignatarios de Buques y Agentes Internacionales de Carga) [+]
- Registro del Código Alfanumérico Armonizado del Transportista (Aéreo) [-]
- Registro del Código Alfanumérico Armonizado del Transportista Nacional (Empresa de Transportación Aérea, Empresa de Mensajería Aérea y Agente Internacional de carga)
- Registro del Código Alfanumérico Armonizado del Transportista Extranjero - Requiere Representante Nacional (Empresa de Transportación Aérea, Empresa de Mensajería Aérea y Agente Internacional de carga)**
- Atención de Renovación por Vigencia
- Atención de Modificación

Paso 2.- Firmar solicitud

Una vez concluida la captura de información, el usuario podrá firmar la solicitud a través de su e.firma, para lo que deberá ingresar la siguiente información:

- Certificado (.cer)
- Clave privada (.key)
- Contraseña de clave privada

Firmar



Certificado (cer)*:

Clave privada (key)*:

Contraseña de clave privada*:

Cuando el usuario haya ingresado la información requerida, dar clic en **"Firmar"**.

VUCEM

Al haber firmado la solicitud, VUCEM generará un *Acuse de recepción de trámite*, y muestra al usuario el folio VUCEM de 25 dígitos, a través del cual, podrá dar seguimiento a su trámite en el portal de VUCEM. El solicitante tendrá la posibilidad de descargarlo dando clic en el ícono ().

Acuse de recibo

Tu solicitud ha sido registrada con el siguiente número de folio <0100400400220221005000002>.
Folio CAAT: 3LF6, Fecha de fin de vigencia: 15/11/2023

Acuse(s)

No.	Documento	Descargar
1	Acuse de recepción de trámite	

VUCEM

Acuse de recepción de trámite

Notificación de Registro en el Código Alfanumérico Armonizado del Transportista (Empresa de Ventanilla Digital Mexicana de Comercio Exterior Promoción o solicitud en materia de comercio exterior

Estimado(a) C. [.....]

RFC: [.....]

Código Alfanumérico Armonizado del Transportista 3LF5

Siendo las 14:34 del 15/11/2022, se recibió la solicitud de registro número 202742089, en el Registro del Código Alfanumérico Armonizado del Transportista (Aéreo), presentada a través de la Ventanilla Digital Mexicana de Comercio Exterior (Ventanilla Digital), con folio de presentación 0100400400120221005000006.

Su registro se sujetará a las disposiciones jurídicas aplicables al Decreto por el que se establece la Ventanilla Digital Mexicana de Comercio Exterior, publicado en el Diario Oficial de la Federación el 14 de enero de 2011, así como a las condiciones de uso de la propia "Ventanilla Digital", y a lo señalado en el artículo 6° de la Ley Aduanera y Regla 1.1.10 de Carácter General en Materia de Comercio Exterior.

Nombre, denominación o razón social de la empresa de transportación aérea:	[.....]
Código Alfanumérico Armonizado del Transportista (CAAT):	3LF5
Código de Transportación Aéreo:	Empresa de Transportación Aérea
Código:	039
Fecha de Inicio de Vigencia:	15/11/2022
Fecha de Fin de Vigencia:	15/11/2023

VUCEM

Constancia de recepción



SECRETARÍA DE MEDIO AMBIENTE
Y RECURSOS NATURALES

Constancia de Recepción

Trámite realizado a través de Ventanilla Única

NRA(Número de registro ambiental) 289347923 Número de bitácora FF/00000003/10/2022
Número de Trámite Ventanilla 0502301000320225092000003

Fecha de recepción: 18 de Octubre de 2022
Tipo de trámite: SEMARNAT-07-021 Aviso de materiales importados de régimen temporal, retorno de sus residuos peligrosos y reciclaje de residuos peligrosos no retornados.
Aviso de reciclaje
Situación del trámite: RECEPCIÓN DEL TRAMITE POR VUCEM
Nombre o Razón Social:

Observaciones:

Partida	Nombre de los residuos peligrosos a reciclar	Cantidad	Cantidad con letra	Unidad de Medida	Fracción arancelaria/NICO
1	Vidrio	1500	MIL QUINIENTOS	TONELADAS	70010001 00

Cadena Original. Información de Solicitud que presenta(s) que declara:

|0502301000320225092000003|18/10/2022|14:26:37|.....|
.....@sat.gob.mx|.....|ESTADOS UNIDOS
MEXICANOS|.....|81248|8154563||

Sello Digital Ventanilla Digital:

.....
.....
.....