



Manual de Usuario

Aviso de No arribo de Mercancías

Versión: 2.0

Fecha de publicación: diciembre 2025



**GOBIERNO DE
MÉXICO**



HACIENDA
SECRETARÍA DE HACIENDA Y CRÉDITO PÚBLICO



VUCEM

Av. Hidalgo No. 77 Col. Guerrero, Del. Cuauhtémoc,
C.P. 06300, Ciudad de México.
Call Center: 01 800 2863133 desde México
& + 1 844 549 7885 desde USA y Canadá
Comentarios y Sugerencias a los correos:
ventanillaunica@sat.gob.mx, contactovucem@sat.gob.mx

Tabla de contenido

Elementos del Sistema	3
Forma de acceso al sistema VUCEM.....	3
Recomendación al usuario para la captura de la solicitud	3
Acceso a VUCEM	4
Acceso a usuarios con e.firma.....	5
Página de Inicio.....	8
Acceso a trámites disponibles	9
Aviso de No arribo de Mercancías	11
Paso 1- Capturar solicitud	11
Pedimento	11
Mercancías y Carta cupo	12
Preguntas.....	16
Motivo.....	16
Observaciones.....	16
Paso 2.- Requisitos necesarios	19
Paso 3.-Anexar requisitos	21
Paso 4.- Firmar Solicitud.....	25
Acuse	26
Acuse de Recepción de Tramite	27

Elementos del Sistema

Para facilitar el uso de la Ventanilla Digital Mexicana de Comercio Exterior (VUCEM o VU), se implementaron una serie de componentes que el usuario debe emplear para su comodidad y fácil navegación:

- Listas desplegables (combo).
- Controles de selección múltiple.
- Controles de selección única.
- Tablas de datos (formularios de captura).
- Botones.
- Mensajes.

Forma de acceso al sistema VUCEM

Para tener acceso al sistema de la VU se debe de cumplir con los siguientes requisitos mínimos instalados en la computadora del usuario:

- Sistema Operativo Windows XP o MAC.
- Conexión a Internet.
- Navegador de Internet preferentemente Mozilla Firefox o Google Chrome en sus últimas versiones.
- Adobe Reader (última versión).

Recomendación al usuario para la captura de la solicitud

- Si el usuario deja inactiva la captura de la solicitud, y después de un tiempo se vuelve a retomar, es posible que se genere un error, por lo que se le recomienda que mantenga activa la sesión y realice de manera continua la captura de la información. En caso de haber realizado una pausa prolongada, se sugiere cerrar dicha sesión y el explorador para volver a realizar el proceso desde el principio y evitar inconsistencias.
- La sesión tiene una duración de 30 minutos, cuando la sesión quede inactiva durante este tiempo se debe salir de la página, limpiar cookies, e iniciar sesión nuevamente.

Acceso a VUCEM

El ingreso a la VUCEM será través de la siguiente dirección Web:

<https://www.ventanillaunica.gob.mx/vucem/index.html>

Donde se desplegará la página principal de la **VUCEM**, colocarse en la opción de Ventanilla Única y posteriormente dar clic en **Ingreso Solicitante**.

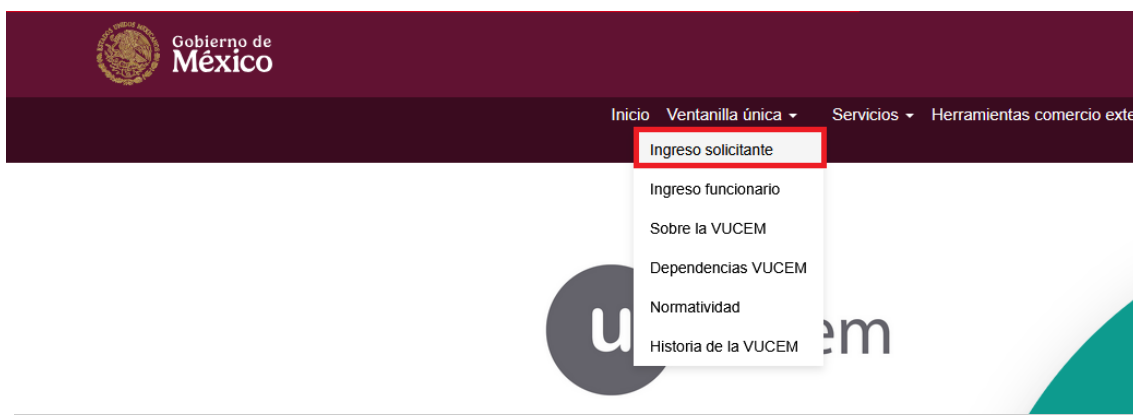

Para hacer uso del sistema el usuario puede ingresar de acuerdo con los siguientes criterios:

- Usuarios con e.firma:

Los usuarios con e.firma son aquellas personas físicas o morales que cuentan con Llave Privada y Certificado.

Acceso a usuarios con e.firma

Una vez dado clic en la opción **Ingreso Solicitante** deberá de ingresar los siguientes datos:

- Certificado (cer)*
- Clave Privada (key)*
- Contraseña de la Clave Privada

Ingreso a VUCEM

Con FIEL Sin FIEL

Certificado (cer)*:
Examinar... No se ha seleccionado ningún archivo

Clave privada (key)*:
Examinar... No se ha seleccionado ningún archivo

Contraseña de clave privada*:

Ingresar Registrarse

VUCEM

Para ingresar el Certificado (.cer), deberá presionar **Examinar** y se mostrará una ventana como la siguiente donde deberá localizar el archivo (.cer) y después deberá presionar abrir:

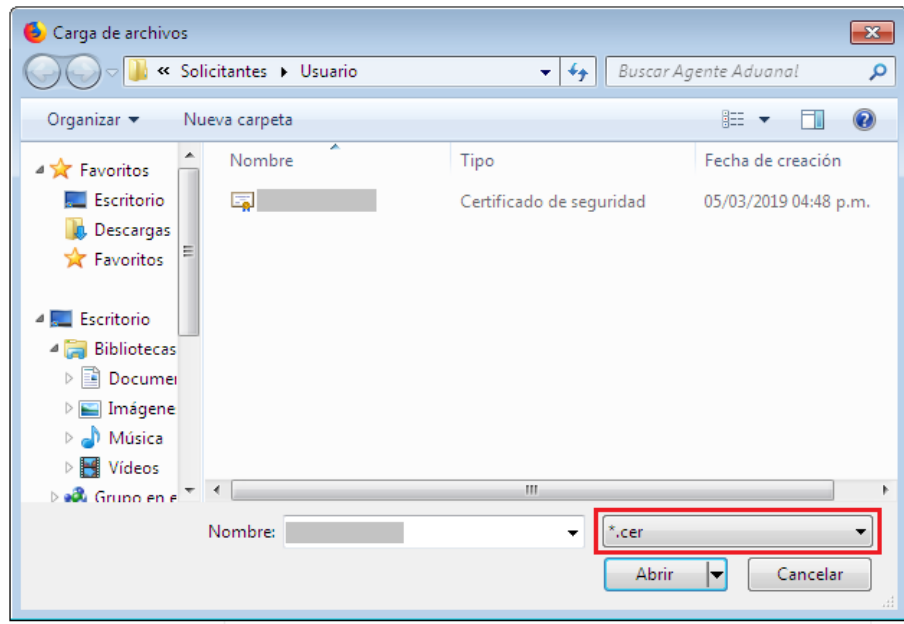

Para ingresar el Certificado (.key), deberá presionar **Examinar** y se mostrará una ventana como la siguiente donde deberá localizar el archivo (.key) y después deberá presionar abrir:

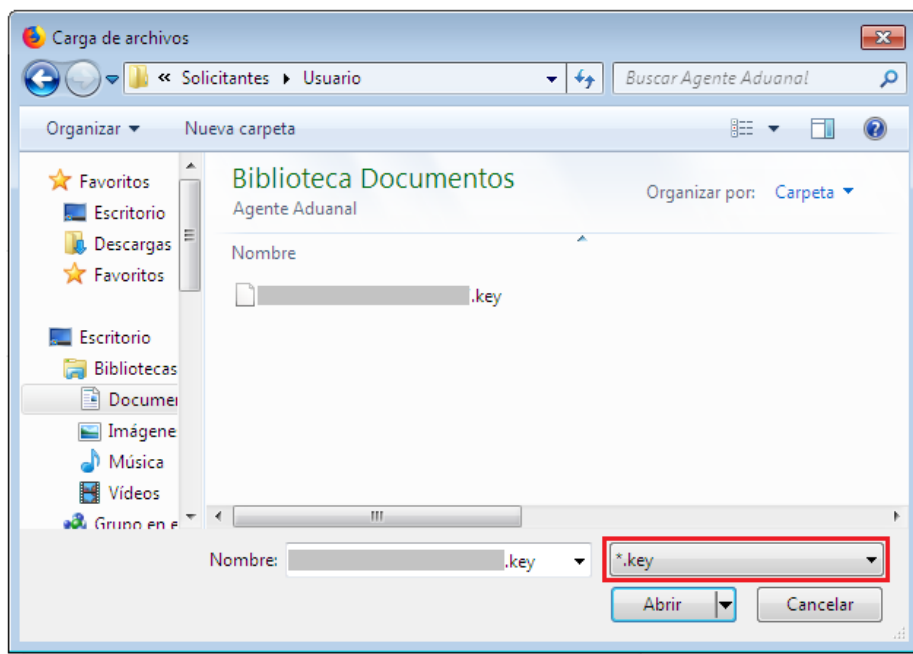

Una vez que los datos ingresados sean correctos, el usuario deberá presionar el botón **Ingresar**.

Con FIEL

Sin FIEL

Certificado (cer)*:

Examinar...

------.cer

Clave privada (key)*:

Examinar...

------.key

Contraseña de clave privada*:

Ingresar

Registrarse

En caso de que alguno de los datos ingresados sea incorrecto, se mostrará el siguiente mensaje por lo que tendrá que verificar nuevamente la información.

Ocurrió un error al firmar la cadena:
La contraseña no es valida

Página de Inicio

Se presenta la página principal de la VUCEM, en la cual es posible acceder a los diferentes servicios disponibles a través de menú, según el perfil con el cual el usuario fue registrado.



Acceso a trámites disponibles

Para iniciar con el trámite de Aviso de no arribo de mercancía, es necesario dar clic sobre el menú de **Trámites** y posteriormente seleccionar la opción de **Solicitudes Nuevas**



Posteriormente se deberá seleccionar la Dependencia de la cual se va a realizar el trámite, en este caso deberá seleccionar la Dependencia de **"HACIENDA"**.



En el apartado AGACE (Registros De Comercio Exterior):

Deberá dar clic en el signo (+) para visualizar el menú de trámites de la Dependencia.

AGACE

Por favor elija el trámite que desea realizar.

Registros de Comercio Exterior

[+]

Posteriormente, deberá dar clic en **Envío de Avisos**; el sistema desplegará un nuevo menú con los avisos disponibles, donde deberá seleccionar el de **Aviso no arribo de mercancía**.

AGACE

Por favor elija el trámite que desea realizar.

Registros de Comercio Exterior

[-]

Registro del despacho de mercancías de las empresas

Garantías en materia de IVA e IEPS

[+]

Solicitud de Registro en el Esquema Integral de Certificación IVA e IEPS

[+]

Solicitud de Registro en el Esquema Integral de Certificación

Envío de Avisos

[-]

Aviso para la destrucción de mercancías importadas temporalmente para competencias y eventos deportivos o eventos de automovilismo deportivo (Regla 4.2.8)

Aviso para la destrucción de mercancías de Depósito Fiscal para exposición y venta de mercancías

Aviso para la destrucción de mercancías propiedad del Fisco Federal.

Aviso de retorno seguro de vehículos extranjeros

Aviso de opción para la determinación del valor provisional (seguro global de transporte).

Acta de hechos

Aviso no arribo de mercancía

Solicitud de Registro en el Esquema Integral de Certificación

[+]

Aviso de No arribo de Mercancías

Paso 1- Capturar solicitud

Inicialmente el sistema mostrará 2 pestañas (**Solicitante** y **Solicitud**) las cuales forman parte de los requisitos generales para la obtención del Aviso de no arribo de mercancías.

Es necesario que el solicitante cuente con los datos del AGD para realizar la captura de la información. En la pestaña **Solicitante** se muestran los datos generales del solicitante.

Aviso de no arribo de mercancía

Paso 1
Capturar solicitud

Paso 2
Requisitos necesarios

Paso 3
Anexar requisitos

Paso 4
Firmar solicitud

Solicitante

Solicitud

Datos generales del solicitante

Pedimento

En la pestaña **Solicitud**, dentro del apartado de **Pedimento**, se realiza la captura de los campos como Patente y Número de documento, así como la selección de un valor en el listado Catálogo Aduana, posteriormente deberá dar clic en el botón **Buscar**.

VUCEM

Solicitante

Solicitud

Pedimento

Patente*:

Número de documento*:

Catálogo aduana*:

Buscar

Limpiar

Nota: En caso que la información de la búsqueda no sea correcta o se requiera hacer una nueva, se da clic en el botón **Limpiar**, el cual limpia los campos Patente, Número de documento y Catálogo aduana.

Mercancías y Carta cupo

En caso de que la búsqueda sea exitosa, en la tabla de **Mercancías y Carta Cupo** se mostrará la información relacionada al resultado de la búsqueda.

Mercancías

Secuencia	Fracción	Subdivisión	Unidad UMT	Descripción UMT	Cantidad UMT
1					

1



Carta Cupo

Patente Almacén*:

Clave S I D E F I*:

Folio Carta Cupo*:

En caso de que la búsqueda no sea exitosa, el motivo podrá corresponder a los siguientes escenarios:

- El sistema valida que el pedimento se encuentre en estado **Desaduanado**, en caso que no cumpla esta validación mostrará la siguiente alerta:

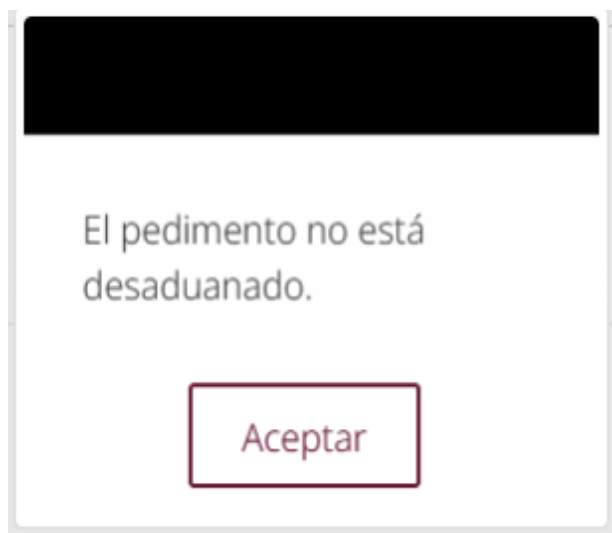

- El sistema valida que el pedimento sea de tipo **A4**, en caso que no cumpla esta condición se envía la siguiente alerta:

VUCEM

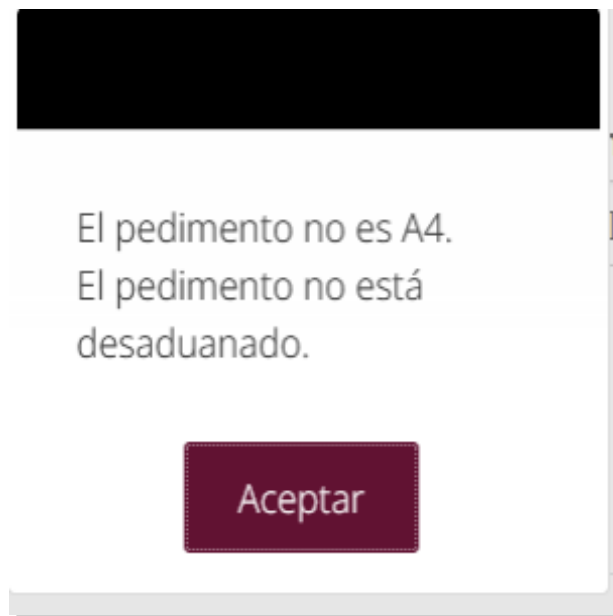

- Si no han pasado el tiempo parametrizado de días, el sistema notifica al solicitante lo siguiente:

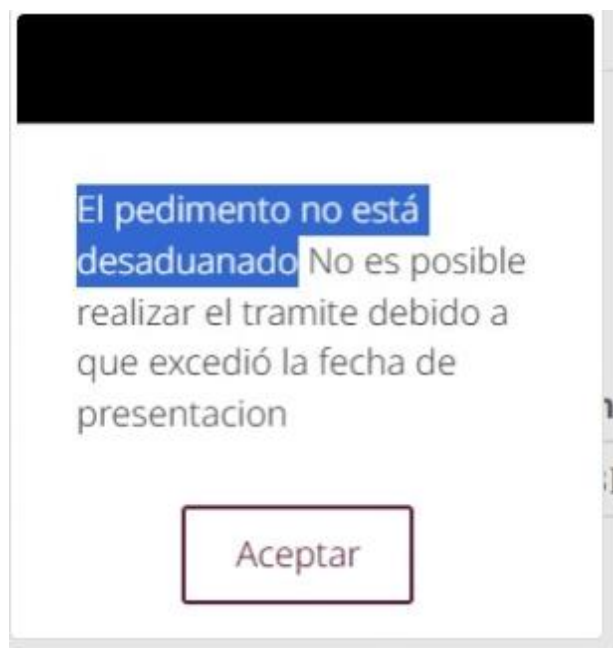

- En caso de ingresar datos erróneos en los campos de búsqueda, el sistema muestra el mensaje siguiente:

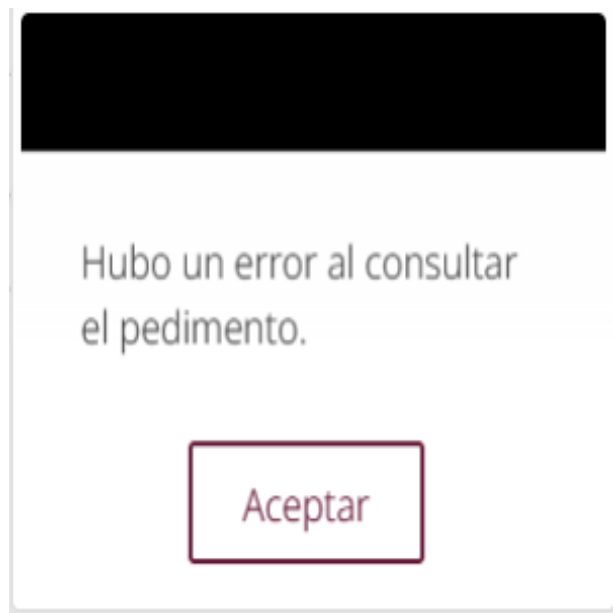

- El sistema valida que el pedimento se encuentre vigente dentro de la fecha de presentación, el sistema muestra el mensaje siguiente:

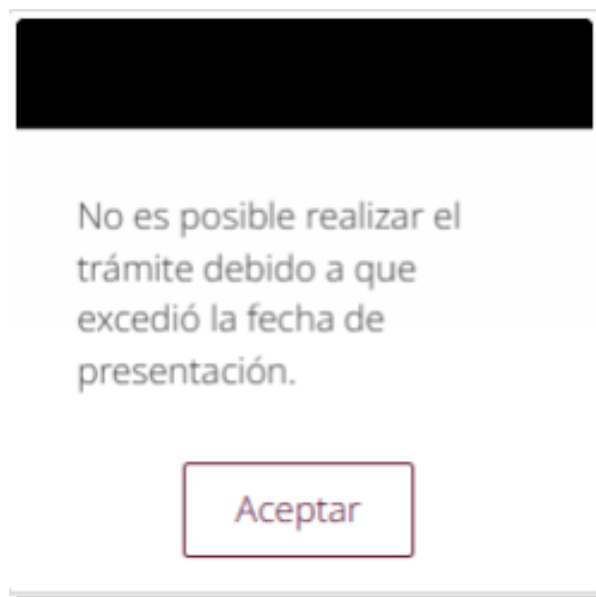

Preguntas

Se contesta el apartado de Preguntas con **Sí** o **No**, según sea el caso.

1. Indique si se encuentra en el listado de empresas publicadas por el SAT, en términos de los artículos 69 con excepción de lo dispuesto en la fracción VI y 69-B, cuarto párrafo del C.F.F.

☐ Sí ☒ No

2. Indique si cuenta con el certificado para el uso de los sellos digitales.

☐ Sí ☒ No

3. ¿Cuenta con buzón tributario para notificación electrónica?

☐ Sí ☒ No

4. ¿El Solicitante cuenta con opinión de cumplimiento positiva?

☐ Sí ☒ No

Motivo

Se realiza la captura del apartado **Motivo**, donde se responde la pregunta **¿El no arribo de la mercancía derivada de caso fortuito o fuerza mayor?**, seleccionando la opción que le corresponda: Fortuito o Fuerza Mayor.

Motivo

¿El no arribo de la mercancía deriva de caso fortuito o fuerza mayor?

☐ Fortuito ☐ Fuerza mayor

Observaciones

Se realiza la captura del apartado **Observaciones** para posteriormente marcar la casilla de verificación donde señala lo siguiente:

La presentación del Aviso, no exime del ejercicio de facultados de comprobación por parte de la autoridad fiscal, ya que las mismas se encuentran a salvo;

Una vez marcada la casilla se habilita el botón **Continuar** donde deberá dar clic.

Observaciones

Observaciones

☐ La presentación del Aviso, no me exime del ejercicio de facultades de comprobación por parte de la autoridad fiscal, ya que las mismas se encuentran a salvo.

* Campos obligatorios

Continuar

Nota: Cuando ya existe una solicitud que contiene un mismo número de documento, carta cupo y clave SIDEFI, el sistema no permitirá registrar una nueva solicitud mostrando el siguiente mensaje:

Aviso de no arribo de mercancía

1.

Corrija los siguientes errores:
Existe una solicitud con ese número de documento.

Paso 1

Capturar solicitud

Paso 2

Requisitos necesarios

Paso 3

Anexar requisitos

Paso 4

Firmar solicitud

Nota: El sistema también verifica que el RFC del solicitante coincida con el registrado para la patente del almacén, es decir, se valida que solo puedan ingresar Avisos, los RFC ligados a alguna patente de AGD. En caso contrario, se mostrará el siguiente mensaje:



GOBIERNO DE
MÉXICO



HACIENDA
SECRETARÍA DE HACIENDA Y CRÉDITO PÚBLICO



VUCEM

Av. Hidalgo No. 77 Col. Guerrero, Del. Cuauhtémoc,
C.P. 06300, Ciudad de México.
Call Center: 01 800 2863133 desde México
& + 1 844 549 7885 desde USA y Canadá
Comentarios y Sugerencias a los correos:
ventanillaunica@sat.gob.mx, contactovucem@sat.gob.mx

 Gobierno de México

Trámites Gobierno

VUCEM Inicio Consultas Tablero de seguimiento Solicitudes Trámites Usuarios Otras tareas

Aviso de no arribo de mercancía

1. Corrija los siguientes errores:
No existe un RFC ligado a la patente de la AGD.

En caso de dar clic en el botón **Continuar** y ser exitosa la captura de la información, se visualiza el número de folio temporal y se avanza al Paso 2.

 Gobierno de México

Trámites Gobierno

VUCEM Inicio Consultas Tablero de seguimiento Solicitudes Trámites Usuarios Otras tareas

Cargar archivos

La solicitud ha quedado registrada con el número temporal 00000000. Éste no tiene validez legal y sirve solamente para efectos de identificar tu solicitud. Un folio oficial le será asignado a la solicitud al momento en que ésta sea firmada.

Paso 1
Capturar solicitud

Paso 2
Requisitos necesarios

Paso 3
Anexar requisitos

Paso 4
Firmar solicitud

El sistema proporciona un número temporal de solicitud, que podrá utilizar en caso de que decida detener la captura y reanudarla posteriormente, consultando el número temporal en la opción de menú **Solicitudes**.

Paso 2.- Requisitos necesarios

En este paso, VUCEM mostrará los documentos que son obligatorios u opcionales,



Requisitos obligatorios

- 1 Documentación soporte en relación a la exposición de motivos (caso fortuito o fuerza mayor), que justifiquen la presentación del aviso del no arribo.
- 2 Escrito libre cumpliendo con los requisitos que establece la ficha 144/LA.
- 3 Fotografías de los candados asociados a los pedimentos.

Requisitos opcionales

Instrucciones:

- De acuerdo al caso particular, algunos documentos podrían ser obligatorios
- En caso de que no requieras algún documento, selecciónalo y elimínalo
- Si necesitas anexar más de un documento del mismo tipo selecciónalo de la lista y presiona "Agregar nuevo"

Tipo de documento:

Selecciona un tipo de documento

**Tipo de documento**1 ☐ Otros

Eliminar

Agregar nuevo

Anterior

Continuar



Paso 3.-Anexar requisitos

En este paso, deberá anexar los documentos que fueron definidos en el Paso 2, dando clic en el botón **Adjuntar Documentos**. Posteriormente se podrá visualizar la siguiente ventana, en la cual deberá de seleccionar el botón de **Examinar** y buscar el archivo correspondiente para cada tipo de documento, mismos que deberán cumplir con las siguientes características, formato PDF, que no contenga formularios, objetos OLE incrustados, código java script, etc., no debe contener páginas en blanco, el tamaño mínimo permitido 3MB o 10 MB y 300 DPIs.

**Gobierno de México**

Trámites Gobierno

VUCEMInicio Consultas Tablero de seguimiento Solicitudes Trámites Usuarios Otras tareas

Cargar archivos

Paso 1
Capturar solicitud

Paso 2
Requisitos necesarios

Paso 3
Anexar requisitos

Paso 4
Firmar solicitud

Si deseas adjuntar un nuevo documento, selecciona la opción --Adjunta nuevo documento-- y presiona el botón "Adjuntar documentos".

Tipo de documentos	Documento	Ver documento
Otros*:	-- Adjunta nuevo documento --	
Escrito libre cumpliendo con los requisitos que establece la ficha 144/LA.*:	-- Adjunta nuevo documento --	
Documentacion soporte en relación a la exposición de motivos (caso fortuito o fuerza mayor), que justifiquen la presentación del aviso del no arribo.*:	-- Adjunta nuevo documento --	
Fotografías de los candados asociados a los pedimentos.*:	-- Adjunta nuevo documento --	

Guardar

Adjuntar documentos

Anterior

Continuar

VUCEM

Adjuntar documentos

Para poder adjuntar tu documento, deberá cumplir las siguientes características:

- Debe ser formato PDF que no contenga formularios, objetos OLE incrustados, código java script, etc.
- No debe contener páginas en blanco.

Tipo de documento	Tamaño máximo permitido (en MB)	Resolución mínima de las imágenes contenidas (en DPIs)	
Otros	3	300	Examinar... Ningún archivo seleccionado.
Escrito libre cumpliendo con los requisitos que establece la ficha 144/LA.	10	300	Examinar... Ningún archivo seleccionado.
Documentación soporte en relación a la exposición de motivos (caso fortuito o fuerza mayor), que justifiquen la presentación del aviso del no arribo.	10	300	Examinar... Ningún archivo seleccionado.
Fotografías de los candados asociados a los pedimentos.	10	300	Examinar... Ningún archivo seleccionado.

La carga del documento puede tardar varios segundos, este tiempo dependerá del tamaño de tu archivo y de tu velocidad de conexión.

[Cerrar](#)[Adjuntar](#)

VUCEM

Si los documentos cumplen con las especificaciones que requiere la VUCEM, se observará la palabra OK, por lo que podrán ser anexados a su solicitud. En caso de error, la ventanilla mostrará el motivo por el cual el documento no cumple con el formato.

Para proceder a la carga de documentos, deberá presionar el botón **Cerrar**:

VUCEM

[Inicio](#) [Consultas](#) [Tablero de seguimiento](#) [Solicitudes](#) [Trámites ▾](#) [Usuarios](#) [Otras tareas](#)

Documentos anexos

Documento	Estatus	Mensajes
Lorem_ipsum.pdf	Correcto	OK
Lorem_ipsum.pdf	Correcto	OK
Lorem_ipsum.pdf	Correcto	OK
Lorem_ipsum.pdf	Correcto	OK

Cerrar

version 1.2.0

Se visualizan los archivos cargados con su nombre, en los respectivos campos. Deberá dar clic en el botón **Continuar**.

VUCEM

InicioConsultasTablero de seguimientoSolicitudesTrámites•UsuariosOtras tareas

Cargar archivos

Paso 1
Capturar solicitud

Paso 2
Requisitos necesarios

Paso 3
Anexar requisitos

Paso 4
Firmar solicitud

Si deseas adjuntar un nuevo documento, selecciona la opción --Adjuntar nuevo documento-- y presiona el botón "Adjuntar documentos".

Tipo de documentos	Documento	Ver documento
Otros*:	<input type="text"/>	<input type="checkbox"/>
Escrito libre cumpliendo con los requisitos que establece la ficha 144/LA.*:	<input type="text"/>	<input type="checkbox"/>
Documentacion soporte en relación a la exposición de motivos (caso fortuito o fuerza mayor), que justifiquen la presentación del aviso del no arribo.*:	<input type="text"/>	<input type="checkbox"/>
Fotografías de los candados asociados a los pedimentos.*:	<input type="text"/>	<input type="checkbox"/>

Guardar

Adjuntar documentos

Anterior

Continuar

Paso 4.- Firmar Solicitud

Una vez concluida la captura de información y el anexo de documentos digitalizados, el usuario podrá firmar la solicitud a través de su e.firma, ingresando la siguiente información:

- Certificado (.cer)
- Clave privada (.key)
- Contraseña de clave privada

**Gobierno de México**

Trámites Gobierno

VUCEM Inicio Consultas Tablero de seguimiento Solicitudes Trámites Usuarios Otras tareas

Firmar

Paso 1
Capturar solicitud

Paso 2
Requisitos necesarios

Paso 3
Anexar requisitos

Paso 4
Firmar solicitud

Certificado (cer)*:
 Ningún archivo seleccionado.

Clave privada (key)*:
 Ningún archivo seleccionado.

Contraseña de clave privada*:

* Campos obligatorios

Acuse

Al haber firmado la solicitud, VUCEM genera un Acuse de recepción de trámite donde muestra al usuario el folio VUCEM de 25 dígitos.

El folio VUCEM es un número de identificación que se asigna a cada trámite que se ingresa en la VUCEM, con el que, posteriormente, puede dar seguimiento a su trámite.

El solicitante tendrá la posibilidad de visualizarlo y descargarlo presionando el ícono descargar (📄). Una vez firmada la solicitud, el sistema mostrará los documentos generados:

Acuse de recibo

Tu solicitud ha sido registrada con el siguiente número de folio < >.

Acuse(s)

No.	Documento	Descargar
1	Acuse de recepción de trámite	📄

version 1.2.0

Av. Hidalgo No. 77, Col. Guerrero, Deleg. Cuauhtémoc, C.P. 06300, México, D.F.



Acuse de Recepción de Tramite

gob.mx

ACUSE DE RECEPCIÓN DE TRÁMITE
Ventanilla Digital Mexicana de Comercio Exterior
Promoción o solicitud en materia de comercio exterior

Estimado(a)

RFC:

Siendo las 17:17:38 del , se tiene por recibida la solicitud de trámite número
relativa a Aviso no arribo de mercancía, presentada a través de la Ventanilla
Digital Mexicana de Comercio Exterior, con folio de presentación.

Su trámite se sujetará a las disposiciones jurídicas aplicables al trámite respectivo, al Decreto por el que se
establece la Ventanilla Digital Mexicana de Comercio Exterior, publicado en el Diario Oficial de la Federación
el 14 de enero de 2011, así como a las condiciones de uso de la propia "Ventanilla Digital".

La documentación anexada a su solicitud es la siguiente:

Tipo de documento	Nombre del documento	e-Document
Otros	Lorem Ipsum.pdf	0850250008E07
Escrito libre cumpliendo con los requisitos que establece la ficha 144/LA.	Lorem Ipsum.pdf	89242500001G2
Documentación soporte en relación a la exposición de motivos (caso fortuito o fuerza mayor), que justifiquen la presentación del aviso del no arribo.	Lorem Ipsum.pdf	89252500001F1
Fotografías de los cendados asociados a los pedimentos.	Lorem Ipsum.pdf	89262500001E4

Cadena Original. Información de Solicitud que presenta(a) que declara:

[250784002]11092025(17:16:51)N1E6KADGHA DE URBANIZACIONES SIGNUM S DE HL DE CVJAAL8492235b(ultrafreshu@ gmail.com(Siemena, cultivo y cosecha de otros cultivos(CAMINO VIEJO)1353)(ESTADOS UNIDOS MEXICANOS(SINALOA)AHOMe(MIGUEL HIDALGO(LOS MICHIS)81210)98764532)(89502500009E-07(89242500001G2(89252500001F1(89262500001E4))

Sello Digital Solicitante:

YANUj6xYecCDeCdUdHqrOwCaJ28M2VW1D13elgk+540IdnyNu+NCALVA2wWQdJWp1Nv6n237
54eVH53ci(3eLcCSJN0thoCY3KArbKryuLC8MbQmaqqwYg64nD0wpJzbtal0yQW160Y1gQ1
kueOmf7a18NCCgH76T+

Cadena Original. Información de Solicitud que presenta(a) que declara:

[250784002]11092025(17:16:51)N1E6KADGHA DE URBANIZACIONES SIGNUM S DE HL DE CVJAAL8492235b(ultrafreshu@ gmail.com(Siemena, cultivo y cosecha de otros cultivos(CAMINO VIEJO)1353)(ESTADOS UNIDOS MEXICANOS(SINALOA)AHOMe(MIGUEL HIDALGO(LOS MICHIS)81210)98764532)(89502500009E-07(89242500001G2(89252500001F1(89262500001E4))

Sello Digital Ventanilla Digital:

W78Dm4vvaT3o54d8dVwM0Tm9wDvC6O9KQVbzdDMB0n1w58Ltc3pW76CqH+3pC299126h
nawUauuk1WwUup0t4H1C2S6u7eC1D6z0ATg6WgWqyC1baD4H*UaHPC0h5X0Mg7Ld5owuHt
H10511uG8t6s6QuomH4C03baH1YKDU0e1YKcXmL*LAJ787L2H9KJ21X1YdJctnCb7ba9eQgJ2m

La información proporcionada, incluyendo los datos personales, de conformidad con los ordenamientos aplicables en materia de reserva, confidencialidad y protección de la
información, ingresada al sistema de la Ventanilla Digital Mexicana de Comercio Exterior, se entenderá como reservada y confidencial según corresponda.

De conformidad con los artículos 4 y 89-16, fracción V de la Ley Federal de Procedimiento Administrativo, los formatos para solicitar méritos y servicios deberán publicarse en el Diario Oficial de la
Federación (DOF).

GOBIERNO DE
MÉXICO

HACIENDA
SECRETARÍA DE HACIENDA Y CRÉDITO PÚBLICO

U VUCEM

Av. Hidalgo No. 77 Col. Guerrero, Del. Cuauhtémoc,
C.P. 06300, Ciudad de México.
Call Center: 01 800 2863133 desde México
& +1 844 549 7885 desde USA y Canadá
Comentarios y Sugerencias a los correos:
ventanillaunica@sat.gob.mx, contactovucem@sat.gob.mx

VUCEM

ACUSE DE RECEPCIÓN DE TRÁMITE
Ventanilla Digital Mexicana de Comercio Exterior
Promoción o solicitud en materia de comercio exterior

90b0112K5m11bxb0bbKuv9kM7wJKCI*0MGXnAUJVbshwda5W0R25woTC3XKVCu3ngw0d2
c0hWp55I1hyYbZ2ba5XZn02ch0K0Yhnmqg==

Cadena Original:Lorem ipsum.pdf
b0358f512a09a5434c794cd119a5d33bca3a0d

Sello Digital: Lorem ipsum.pdf:
IH4VcYmYwczhgqYfwuUJ1uuKYbcbobLr5K0HhH1812P1bm8hJuaI*H4UJH1C3C3n*mw8bzOL
HbnHtct5en4bK2BwKouU1B10kXUy7yCqa7pH*5BqUCWgH*Whty*4Lz5VNCvH*25mcUPHShobR
4uJMc3K2nL0c3h6AIdc=

Cadena Original:Lorem ipsum.pdf
b0358f512a09a5434c794cd119a5d33bca3a0d

Sello Digital: Lorem ipsum.pdf:
IH4VcYmYwczhgqYfwuUJ1uuKYbcbobLr5K0HhH1812P1bm8hJuaI*H4UJH1C3C3n*mw8bzOL
HbnHtct5en4bK2BwKouU1B10kXUy7yCqa7pH*5BqUCWgH*Whty*4Lz5VNCvH*25mcUPHShobR
4uJMc3K2nL0c3h6AIdc=

Cadena Original:Lorem ipsum.pdf
b0358f512a09a5434c794cd119a5d33bca3a0d

Sello Digital: Lorem ipsum.pdf:
IH4VcYmYwczhgqYfwuUJ1uuKYbcbobLr5K0HhH1812P1bm8hJuaI*H4UJH1C3C3n*mw8bzOL
HbnHtct5en4bK2BwKouU1B10kXUy7yCqa7pH*5BqUCWgH*Whty*4Lz5VNCvH*25mcUPHShobR
4uJMc3K2nL0c3h6AIdc=

Cadena Original:Lorem ipsum.pdf
b0358f512a09a5434c794cd119a5d33bca3a0d

Sello Digital: Lorem ipsum.pdf:
IH4VcYmYwczhgqYfwuUJ1uuKYbcbobLr5K0HhH1812P1bm8hJuaI*H4UJH1C3C3n*mw8bzOL
HbnHtct5en4bK2BwKouU1B10kXUy7yCqa7pH*5BqUCWgH*Whty*4Lz5VNCvH*25mcUPHShobR
4uJMc3K2nL0c3h6AIdc=

La información proporcionada, incluyendo los datos personales, de conformidad con los ordenamientos aplicables en materia de reserva, confidencialidad y protección de la información, ingresada al sistema de la Ventanilla Digital Mexicana de Comercio Exterior, se entenderá como reservada y confidencial según corresponda.

De conformidad con los artículos 4 y 84-A, fracción V de la Ley Federal de Procedimiento Administrativo, los formatos para solicitar trámites y servicios deberán publicarse en el Diario Oficial de la Federación (DOF).



Av. Hidalgo No. 77 Col. Guerrero, Del. Cuauhtémoc,
C.P. 06300, Ciudad de México.
Call Center: 01 800 2863133 desde México
& + 1 844 549 7885 desde USA y Canadá
Comentarios y Sugerencias a los correos:
ventanillaunica@sat.gob.mx, contactovucem@sat.gob.mx