



# Manual de Usuario

## Registro de Comercio Exterior

### Registro de empresas transportistas de mercancías en tránsito

Versión:

Fecha de publicación: Agosto, 2021.

**Contenido**

<b>Acceso a VUCEM .....</b>	<b>4</b>
<b>Acceso a usuarios con e.firma.....</b>	<b>5</b>
<b>Acceso a trámites disponibles.....</b>	<b>8</b>
<b>Registro de empresas transportistas de mercancías en tránsito .....</b>	<b>10</b>
<b>Paso 1.- Capturar Solicitud .....</b>	<b>10</b>
<b>Empresas transportistas.....</b>	<b>11</b>
<b>Vehículos.....</b>	<b>14</b>
<b>Consolidación de cargas.....</b>	<b>19</b>
<b>Paso 2 .-Requisitos necesarios .....</b>	<b>28</b>
<b>Paso 3 .-Anexar requisitos.....</b>	<b>30</b>
<b>Paso 4 .-Firmar solicitud.....</b>	<b>32</b>
<b>Confirmar Notificación de Requerimiento .....</b>	<b>35</b>
<b>Atender Requerimiento.....</b>	<b>40</b>
<b>Datos .....</b>	<b>41</b>
<b>Documentos .....</b>	<b>42</b>
<b>Confirmar Notificación de Resolución .....</b>	<b>46</b>
<b>Modificación .....</b>	<b>52</b>
<b>Desistir .....</b>	<b>61</b>
<b>Renuncia.....</b>	<b>66</b>

## Elementos del Sistema

Para facilitar el uso de la Ventanilla Digital Mexicana de Comercio Exterior (VUCEM o VU), se implementaron una serie de componentes que el usuario debe emplear para su comodidad y fácil navegación:

- Listas desplegadas (combos).
- Controles de selección múltiple.
- Controles de selección única.
- Tablas de datos (formularios de captura).
- Botones.
- Mensajes.

## Forma de acceso al sistema VUCEM

Para tener acceso al sistema de la VU se deben de cumplir con los siguientes requisitos mínimos instalados en la computadora del usuario:

- Sistema Operativo Windows XP o MAC.
- Conexión a Internet.
- Navegador de Internet preferentemente Mozilla Firefox o Google Chrome en sus últimas versiones.
- Adobe Reader (última versión)

## Recomendación al usuario para la captura de la solicitud

- Si el usuario deja inactiva la captura de la solicitud, y después de un tiempo se vuelve a retomar, es posible que se genere un error, por lo que se le recomienda al usuario que mantenga activa la sesión y realice de manera continua la captura de la información. En caso de haber realizado una pausa prolongada, se sugiere cerrar dicha sesión y el explorador para volver a realizar el proceso desde el principio para evitar inconsistencias.
- La sesión tiene una duración de 30 minutos, cuando la sesión quede inactiva durante este tiempo se debe salir de la página, limpiar cookies, e iniciar sesión nuevamente.

## VUCEM

**Acceso a VUCEM**

Se debe ingresar a la VUCEM a través de la siguiente dirección Web:

<https://www.ventanillaunica.gob.mx/vucem/index.htm>

Se despliega la página principal de la **VUCEM**, en la cual se deberá colocarse en la opción de Ventanilla Única, y posteriormente dar clic en **Ingreso Solicitante**



Para hacer uso del sistema el usuario puede ingresar de acuerdo con los siguientes criterios:

- Usuarios con e.firma:

Los usuarios con FIEL son aquellas personas físicas o morales que cuentan con Llave Privada y Certificado.

- Usuarios sin e.firma:

Los usuarios sin e.firma son aquellos que no cuentan con Llave Privada ni Certificado, es decir, sin e.firma, por lo que son registrados en el sistema de la VU por medio de su Clave Única de Registro de Población (CURP) o bien son ciudadanos extranjeros.

## Acceso a usuarios con e.firma

Una vez dado clic en la opción **Ingreso Solicitante** deberá de ingresar los siguientes datos:

- Certificado (cer)\*
- Clave Privada (key)\*
- Contraseña de la Clave Privada

## Ingreso a VUCEM

Con FIEL

Sin FIEL

Certificado (cer)\*:

Examinar... No se ha seleccionado ningún archivo

Clave privada (key)\*:

Examinar... No se ha seleccionado ningún archivo

Contraseña de clave privada\*:

Ingresar

Registrarse

## VUCEM

Para ingresar el Certificado (.cer), deberá presionar **Examinar** y se mostrará una ventana como la siguiente donde se deberá localizar el archivo (.cer) y después se deberá presionar abrir:

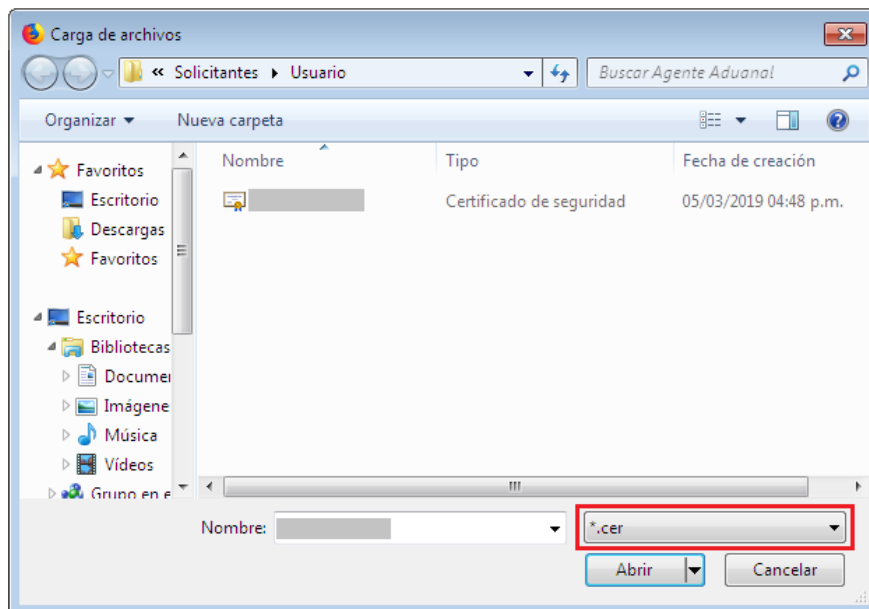

Para ingresar el Certificado (.key), deberá presionar **Examinar** y se mostrará una ventana como la siguiente donde se deberá localizar el archivo (.key) y después se deberá presionar abrir:

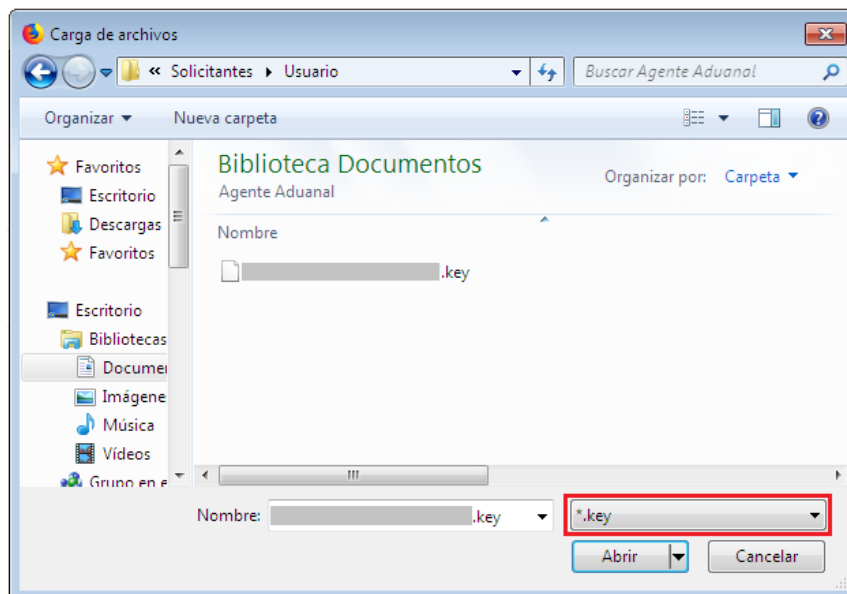

## VUCEM

Una vez que los datos ingresados no contienen incongruencias entre sí, es decir, que sean correctos, el usuario deberá presionar el botón ingresar.

Con FIEL

Sin FIEL

**Certificado (cer)\*:**

Examinar...

-----.cer

**Clave privada (key)\*:**

Examinar...

-----.key

**Contraseña de clave privada\*:**

Ingresar

Registrarse

Se mostrará la siguiente ventana en la que deberá elegir un rol y después dar clic en **Aceptar**.

[Inicio](#) > [Selección de rol](#) > **Selección de rol**



Cerrar la sesión

Persona Física FIEL

## Selección de rol

Seleccione la forma en la que desea ingresar

Seleccione una opción

Seleccione una opción

Persona Física

AGENTE ADUANAL

Persona Or Recibir Notificaciones

Aceptar

Av. Hidalgo No. 77, Col. Guerrero, Deleg. Cuauhtémoc, C.P. 06300, Ciudad de México.  
 Call Center: 01 800 2863133 desde México & +1 844 549 7885 desde USA y Canadá  
 Ventanilla Digital Mexicana de Comercio Exterior · Derechos Reservados © 2011 · [Políticas de Privacidad](#)  
[Configuración de JAVA](#)

## Acceso a trámites disponibles

Para iniciar con el trámite de **Registro de empresas transportistas de mercancías de tránsito** es necesario dar clic sobre el menú de **Trámites** y posteriormente seleccionar la opción de **Solicitudes Nuevas**.

VUCEM

Inicio Consultas Tablero de seguimiento Solicitudes Trámites- Usuarios Otras tareas

Favoritos y frecuentes

Solicitudes nuevas

Solicitudes subsecuentes

★

# Bandeja de tareas pendientes

Solicitante:

RFC:

Folio:

Fecha inicial:

Fecha final:

Buscar

Posteriormente se deberá seleccionar la dependencia de la cual se va a realizar el trámite, en este caso se deberá seleccionar la dependencia de **“SHCP” (Servicio de Hacienda y Crédito Público)**.

## Trámites disponibles

Por favor elija la dependencia de la cual desea realizar su trámite.





## VUCEM

Se mostrará un menú desplegable en el cual se debe dar clic en el signo **(+)** de lado derecho de Registros de Comercio Exterior y se deberá dar clic en las siguientes opciones para ingresar al trámite deseado:

- Registro de empresas transportistas de mercancías en tránsito

GOBIERNO DE MÉXICO

Trámites Gobierno

VUCEM Inicio Consultas Tablero de seguimiento Solicitudes Trámites Usuarios Otras tareas

Autorizaciones de Prestadores de servicio [+]

Registros de Comercio Exterior [-]

Solicitud para la inscripción en el registro para la toma de muestras de mercancías conforme al artículo 45 de la Ley Aduanera.

Inscripción en el registro de empresas certificadas [+]

Registro del despacho de mercancías de las empresas

Registro de empresas transportistas de mercancía en tránsito [-]

**Registro de empresas transportistas de mercancía en tránsito**

Renuncia al registro de empresas transportistas de mercancía en tránsito

Solicitud de Registro en el Esquema de Certificación de Empresas en la Modalidad de IVA e IEPS [+]

Garantías en materia de IVA e IEPS [+]

## Registro de empresas transportistas de mercancías en tránsito

### Paso 1.- Capturar Solicitud

Una vez que ingresó al trámite, se mostrará la información del solicitante previamente cargada, la cual, no puede ser modificada.

Para poder empezar a capturar la solicitud deberá seleccionar la pestaña de **“Empresas transportistas”**.

## Registro de empresas transportistas de mercancía en tránsito

**Paso 1**  
Capturar solicitud

**Paso 2**  
Requisitos necesarios

**Paso 3**  
Anexar requisitos

**Paso 4**  
Firmar solicitud

Solicitante

Empresas transportistas

Vehículos

Pago de derechos

Consolidación de cargas

### Datos generales del solicitante

RFC: ?

.....

Denominación o razón social:

.....

Actividad económica preponderante:

Siembra, cultivo y cosecha de papa

Correo electrónico:

.....@ultrasist.com.mx



GOBIERNO DE  
MÉXICO



HACIENDA  
SECRETARÍA DE HACIENDA Y CRÉDITO PÚBLICO



VUCEM

Av. Hidalgo No. 77 Col. Guerrero, Del. Cuauhtémoc,  
C.P. 06300, Ciudad de México.  
Call Center: 01 800 2863133 desde México  
& + 1 844 549 7885 desde USA y Canadá  
Comentarios y Sugerencias a los correos:  
ventanillaunica@sat.gob.mx, contactovucem@sat.gob.mx

## VUCEM

**Empresas transportistas**

Cuando haya ingresado a la pestaña de Empresas transportistas, se visualizarán los datos generales del trámite, en este apartado tendrá que desplegar el listado del tipo de transito al cual estará destinada la mercancía.

Solicitante

Empresas transportistas

Vehículos

Pago de derechos

Consolidación de cargas

**Datos generales del trámite**

Número CAAT:

318R

Seleccione el tipo de tránsito que desea realizar\*:

Seleccione un valor

Seleccione un valor

Interno

Intenacional

Ambos

A continuación, se mostrarán las aduanas autorizadas para el paso de la mercancía, para esto deberá seleccionar una aduana del lado derecho y posteriormente dar clic en **"Agregar"** o bien si lo desea podrá agregar todas las aduanas, así como también eliminar todas dando clic en los botones correspondientes.

**Aduanas**

Aduanas autorizadas\*:

AGUA PRIETA  
AGUASCALIENTES, AGS.  
ALTAMIRA  
CANCUN, AEROPUERTO  
CD. CAMARGO, TAMP.  
CD. DEL CARMEN  
CD. JUAREZ  
CHIHUAHUA, CHIH.  
CIUDAD ACUÑA

Agregar

Agregar todos

Eliminar

Eliminar todos

ACAPULCO, PUERTO Y AEROPUE  
ADUANA DE PANTACO  
AEROPUERTO INT. DE LA CD DE MI

**GOBIERNO DE  
MÉXICO****HACIENDA**  
SECRETARÍA DE HACIENDA Y CRÉDITO PÚBLICO

VUCEM

Av. Hidalgo No. 77 Col. Guerrero, Del. Cuauhtémoc,  
C.P. 06300, Ciudad de México.  
Call Center: 01 800 2863133 desde México  
& + 1 844 549 7885 desde USA y Canadá  
Comentarios y Sugerencias a los correos:  
ventanillaunica@sat.gob.mx, contactovucem@sat.gob.mx

## VUCEM

Posteriormente deberá capturar el domicilio de la empresa que utilizará para oír y recibir las notificaciones del trámite como se muestra a continuación.

### Domicilio de la empresa para oír y recibir notificaciones

Calle\*:

manzanas

Número exterior\*:

97

Número interior :

4

Entidad federativa\*:

CIUDAD DE MÉXICO

Municipio o delegación\*:

XOCHIMILCO

Colonia\*:

VILLA XOCHIMILCO

Localidad\*:

Mexico

Código postal\*:

12345

Posteriormente deberá capturar los datos del contacto para el registro de las empresas transportistas, capturará el correo electrónico y el teléfono de contacto.

### Datos de contacto

Correo electrónico :

Teléfono :

**GOBIERNO DE  
MÉXICO****HACIENDA**  
SECRETARÍA DE HACIENDA Y CRÉDITO PÚBLICO

VUCEM

Av. Hidalgo No. 77 Col. Guerrero, Del. Cuauhtémoc,  
C.P. 06300, Ciudad de México.  
Call Center: 01 800 2863133 desde México  
& + 1 844 549 7885 desde USA y Canadá  
Comentarios y Sugerencias a los correos:  
ventanillaunica@sat.gob.mx, contactovucem@sat.gob.mx

## VUCEM

Deberá capturar el capital social que se utilizará para transportar la mercancía, dicho número deberá ser como mínimo de 7 cifras, y posteriormente ingresar el número del permiso por la dirección general de autotransporte federal y posteriormente seleccionar la fecha en la que se tramita dicho permiso.

## Capital social

El capital social de la persona moral por lo menos es de \$3,113,240.00\*:

Permiso expedido por la Dirección General de Autotransporte Federal de la Secretaría de Comunicaciones y Transportes, para prestar el servicio de autotransporte federal de carga

Número\*:

Fecha\*:

Una vez capturado los datos principales de la solicitud, deberá aceptar los dos manifiestas para poder continuar con la solicitud.

☒ \*El capital social de la persona moral por lo menos es de \$3,113,240 00 M N

☒ \*Mi representada, por este conducto, se hace responsable solidaria con el titular del tránsito Ambos de todos los embarques en que mi representada participe como transportista en los términos de los artículos (129 y 133, según sea el caso) de la Ley Aduanera, respecto de las mercancías que se destinen al régimen de tránsito Ambos, responsabilizándose desde este momento de los créditos fiscales que se originen con motivo de las infracciones cometidas durante el trayecto de las mercancías, desde la aduana de inicio hasta la de cierre del tránsito, inclusive la desviación de la ruta fiscal, el arribo extemporáneo, el no arribo de las mercancías o las irregularidades detectadas al practicar el reconocimiento aduanero o la verificación de mercancías en transporte

## VUCEM

**Vehículos**

Deberá dirigirse a la pestaña de vehículos donde tendrá que dar clic en el botón de **“Agregar”** para capturar los datos de los vehículos que serán utilizados para el transporte de las mercancías.

Solicitante	Empresas transportistas	Vehículos	Pago de derechos	Consolidación de cargas
-------------	-------------------------	-----------	------------------	-------------------------

### Registro de vehículos

<input type="checkbox"/>	Marca	Modelo (s)	Número de identificación vehicular o serie del vehículo
--------------------------	-------	------------	---------------------------------------------------------

1

Carga por archivo

Eliminar

Modificar

Agregar

Una vez dado clic en agregar, el sistema mostrará la siguiente ventana donde deberá capturar los datos del vehículo que se utilizará y posteriormente dar clic en **“Agregar”**.

**Registro de vehículos**

Marca*:	Modelo (s)*:	Número de identificación vehicular o serie del vehículo*:
<input type="text"/>	<input type="text"/>	<input type="text"/>

Cancelar

Limpiar

Agregar



## VUCEM

Si los datos capturados fueron correctos, el sistema mostrara la información del vehículo en el listado de *Registro de vehículos*.

O bien si estos datos son erróneos podrá seleccionar el recuadro del lado izquierdo y dar clic en **“Eliminar o Modificar”** según sea la actividad que vaya a realizar.

Solicitante

Empresas transportistas

Vehículos

Pago de derechos

Consolidación de cargas

## Registro de vehículos

<input type="checkbox"/>	Marca	Modelo (s)	Número de identificación vehicular o serie del vehículo
<input type="checkbox"/>	AUDI	2007	12KL4JL29393

1

Carga por archivo

Eliminar

Modificar

Agregar

O bien si lo desea podrá realizar una carga masiva de datos, para esto tendrá que dar clic en el botón de **“Carga por archivo”**.

## Registro de vehículos

<input type="checkbox"/>	Marca	Modelo (s)	Número de identificación vehicular o serie del vehículo
--------------------------	-------	------------	---------------------------------------------------------

1

Carga por archivo

Eliminar

Modificar

Agregar

GOBIERNO DE  
MÉXICOHACIENDA  
SECRETARÍA DE HACIENDA Y CRÉDITO PÚBLICO

VUCEM

Av. Hidalgo No. 77 Col. Guerrero, Del. Cuauhtémoc,  
C.P. 06300, Ciudad de México.  
Call Center: 01 800 2863133 desde México  
& + 1 844 549 7885 desde USA y Canadá  
Comentarios y Sugerencias a los correos:  
ventanillaunica@sat.gob.mx, contactovucem@sat.gob.mx

## VUCEM

El sistema mostrará la siguiente ventana, en caso de no contar con la plantilla correspondiente para hacer la carga de la información por archivo deberá descargar una plantilla dando clic en la palabra “**aquí**”.

### Carga de vehículos por archivo

Para descargar plantilla de Vehículos de click **aquí**

Seleccione el Archivo a Cargar:

Examinar...

Ningun archivo seleccionado

Cerrar

Enviar

Cuando la plantilla haya sido descargada, tendrá que buscar el archivo en su PC y capturar los datos que se le solicitarán en dicha plantilla, el formato para poder adjuntar el archivo deberá ser con extensión .xls.

	A	B	C	D	E	F	G
1	Marca	Modelo	Número de identificación vehicular o serie del vehículo				
2	AUDI	2019	83828293ASD-232				
3	MERCEDES	2016	8821937299AS-29A				
4	BMW	2018	KALWI8382MA-32				
5							
6							
7							
8							
9							
10							



## VUCEM

Una vez que el archivo tenga los datos correspondientes, tendrá que dar clic en el botón **“Examinar”**, adjuntar el documento y posteriormente dar clic en **“Enviar”**.

## Carga de vehículos por archivo

Para descargar plantilla de Vehículos de click aquí

Seleccione el Archivo a Cargar:

Examinar... vehiculo.xls

Cerrar

Enviar

Si todos los datos fueron agregados correctamente, el sistema mostrará los datos en el recuadro de Registro de vehículos como se muestra a continuación.

Igualmente, si desea **“Eliminar o Modificar”** alguno de los datos, tendrá que seleccionar el recuadro de lado izquierdo y posteriormente dar clic en el botón correspondiente a la acción a realizar.

## Registro de vehículos

<input type="checkbox"/>	Marca	Modelo (s)	Número de identificación vehicular o serie del vehículo
<input type="checkbox"/>	AUDI	2019	83828293ASD-232
<input type="checkbox"/>	MERCEDES	2016	8821937299AS-29A
<input type="checkbox"/>	BMW	2018	KALWI8382MA-32

1

Carga por archivo

Eliminar

Modificar

Agregar

## VUCEM

Cuando se hayan agregado los vehículos correspondientes a la solicitud, deberá dirigirse a la pestaña de Pago de derechos, en este apartado tendrá que capturar los requisitos necesarios para poder realizar su pago y se pueda autorizar la solicitud de Registro de empresas transportistas de mercancía en tránsito y consolidación de carga

Solicitante

Empresas transportistas

Vehículos

Pago de derechos

Consolidación de cargas

## Pago de aprovechamiento

**Nota:** Debes capturar todos los campos de pago de aprovechamiento

Clave de referencia\*:

Cadena de la dependencia\*:

Banco\*:

Seleccione un valor



Llave de pago\*:

Fecha de pago\*:



Importe de pago:

Una vez que los datos del pago de derechos fueron capturados correctamente, tendrá que aceptar el manifiesto para poder continuar con la solicitud.

[Borrar datos del pago](#)

☐ \*Efectuar el pago de derechos a través del esquema electrónico e5cinco, a que se refiere la regla 115, el pago de derechos previsto en el artículo 40, inciso J) de la Ley Federal de Derechos (\$7,126.00)

\* Campos obligatorios

[Continuar](#)

**Nota: para mayor información se encuentra publicada una guía rápida con el proceso que debe realizar para el pago de derechos.**

GOBIERNO DE  
MÉXICOHACIENDA  
SECRETARÍA DE HACIENDA Y CRÉDITO PÚBLICO

VUCEM

Av. Hidalgo No. 77 Col. Guerrero, Del. Cuauhtémoc,  
C.P. 06300, Ciudad de México.  
Call Center: 01 800 2863133 desde México  
& + 1 844 549 7885 desde USA y Canadá  
Comentarios y Sugerencias a los correos:  
ventanillaunica@sat.gob.mx, contactovucem@sat.gob.mx

## VUCEM

**Consolidación de cargas**

Una vez completado el pago de derechos se dará clic en la pestaña de consolidación de carga, donde deberá manifestar que si está interesado en prestar los servicios de carga terrestres.

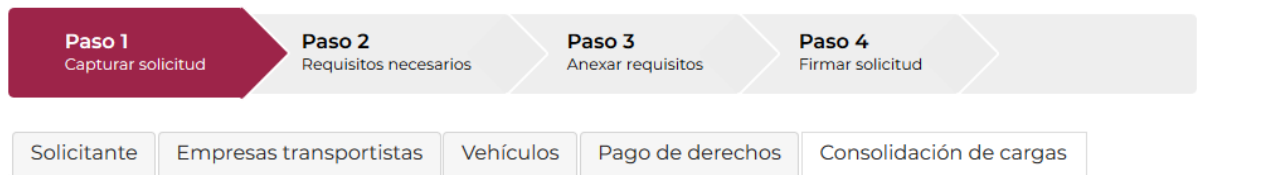

Estoy interesado en prestar los servicios de carga por vía terrestre bajo el régimen aduanero de transito interno\*:

☒ Si

☐ No

Una vez que se haya autorizado el servicio de carga por vía terrestre, se visualizará el siguiente recuadro donde deberá ingresar los registros de los Agentes Aduanales que prestaran su servicio para el transporte de las mercancías, para capturar un registro deberá dar clic en el botón de **“Agregar”**.

**Registro de Agentes Aduanales**

<input type="checkbox"/>	Nombre(s)	Primer apellido	Segundo apellido	Número de patente de agente aduanal
--------------------------	-----------	-----------------	------------------	-------------------------------------

1

Carga por archivo

Eliminar

Modificar

**Agregar**



## VUCEM

El sistema mostrará la siguiente ventana donde deberá capturar los nombres con apellidos y el número de patente del agente aduanal que estaría registrado en la solicitud, cuando estos datos sean correctos deberá dar clic en el botón de **"Agregar"**.

## Registro de Agentes Aduanales

Nombre(s)\*:

Primer apellido\*:

Segundo apellido\*:

Número de patente de agente aduanal\*:

Cancelar

Limpiar

Agregar

ver 1/2

Si todos los datos fueron correctos el sistema le mostrará la información del agente aduana como en la siguiente imagen, si se desea modificar o eliminar la información, tendrá que seleccionar el recuadro del lado izquierdo y posteriormente dar clic en el botón correspondiente a la acción que se va a tomar.

## Registro de Agentes Aduanales

<input type="checkbox"/>	Nombre(s)	Primer apellido	Segundo apellido	Número de patente de agente aduanal
<input type="checkbox"/>	Juan Carlos	Martinez	Martinez	1293

1

Carga por archivo

Eliminar

Modificar

Agregar

## VUCEM

En caso de que sean demasiados registros se podrán anexar por archivo, para esto dará clic en el botón **“Carga por archivo”**.

## Registro de Agentes Aduanales

<input type="checkbox"/>	Nombre(s)	Primer apellido	Segundo apellido	Número de patente de agente aduanal
1				
<div><div>Carga por archivo</div><div>Eliminar</div><div>Modificar</div><div>Agregar</div></div>				

El sistema mostrará la siguiente ventana, en caso de no contar con la plantilla correspondiente para hacer la carga de la información por archivo deberá descargar una plantilla dando clic en la palabra **“aquí”**.

## Carga de agentes aduanales por archivo

Para descargar plantilla de Agentes de click **aquí**

Seleccione el Archivo a Cargar:

Examinar...

Ningun archivo seleccionado

Cerrar

Enviar



GOBIERNO DE  
MÉXICO



HACIENDA  
SECRETARÍA DE HACIENDA Y CRÉDITO PÚBLICO



VUCEM

Av. Hidalgo No. 77 Col. Guerrero, Del. Cuauhtémoc,  
C.P. 06300, Ciudad de México.  
Call Center: 01 800 2863133 desde México  
& + 1 844 549 7885 desde USA y Canadá  
Comentarios y Sugerencias a los correos:  
ventanillaunica@sat.gob.mx, contactovucem@sat.gob.mx

## VUCEM

Cuando la plantilla haya sido descargada, tendrá que buscar el archivo en su PC y capturar los datos que se le solicitarán en dicha plantilla, el formato para poder adjuntar el archivo deberá ser con extensión .xls.

	A	B	C	D	E	F	G	H	I	J
1	Nombre	Primer apellido	Segundo apellido	Número de patente de agente aduanal						
2	Nombre2	Apellido2	Apellido3	6552						
3										
4										
5										
6										
7										
8										
9										
10										

Una vez que el archivo tenga los datos correspondientes, tendrá que dar clic en el botón **“Examinar”**, adjuntar el documento y posteriormente dar clic en **“Enviar”**.

### Carga de agentes aduanales por archivo

Para descargar plantilla de Agentes de click aquí

Seleccione el Archivo a Cargar:

Examinar... AGENTES.xls

Cerrar

Enviar

## VUCEM

Si todos los datos fueron agregados correctamente, el sistema mostrará los datos en el recuadro de Registro de vehículos como se muestra a continuación.

Igualmente, si desea **“Eliminar o Modificar”** alguno de los datos, tendrá que seleccionar el recuadro de lado izquierdo y posteriormente dar clic en el botón correspondiente a la acción a realizar.

## Registro de Agentes Aduanales

<input type="checkbox"/>	Nombre(s)	Primer apellido	Segundo apellido	Número de patente de agente aduanal
<input type="checkbox"/>	Jose Manuel	Juarez	Mejia	6552
<input type="checkbox"/>	Maria	Torrez	Jimenez	3699
<input type="checkbox"/>	Armando	Martinez	Martinez	8477

1

Carga por archivo

Eliminar

Modificar

Agregar

Posteriormente deberá capturar los datos de los vehículos con los que se presentará el servicio de consolidación de carga, para poder capturar un registro tendrá que dar clic en **“Agregar”**

## Relación de cajas y/o vehículos con los que se presentará el servicio de consolidación de carga

<input type="checkbox"/>	Marca	Modelo (s)	Número de identificación vehicular o serie del vehículo	Número de caja	Domicilio para la verificación del vehículo	Aduana	Nombre de contacto en la circunscripción de la aduana	Correo electrónico
--------------------------	-------	------------	---------------------------------------------------------	----------------	---------------------------------------------	--------	-------------------------------------------------------	--------------------

1

Carga por archivo

Eliminar

Modificar

Agregar

## VUCEM

Cuando se haya ingresado a la opción de agregar, el sistema los siguientes datos que deberá capturar para poder agregar la información de los vehículos de consolidación de carga.

## Registro de vehículos

Marca\*:

Modelo (s)\*:

Número de identificación vehicular o serie del vehículo\*:

Número de caja\*:

## Domicilio para la verificación del vehículo

Calle\*:

Número exterior\*:

Número Interior :

Entidad federativa\*:

Municipio o Delegación\*:

Colonia\*:

Localidad\*:

Código Postal\*:

Aduana :

Una vez que todos los datos fueron capturados correctamente, tendrá que dar clic en el botón de “Agregar” para guardar el registro capturado.

## Nombre de una persona de contacto en la circunscripción de la aduana

Nombre(s)\*:

Primer apellido\*:

Segundo apellido\*:

Correo electrónico\*:

Teléfono\*:

Cancelar

Limpiar

Agregar



## VUCEM

Si todos los datos capturados fueron correctos el sistema validará la información y se podrá visualizar el registro en el recuadro de relaciones de cajas como en la siguiente imagen. O bien, si alguno de estos datos es incorrecto y quiere corregirlo se podrá seleccionar el recuadro del lado izquierdo y posteriormente dar clic en **“Modificar”** o si desea lo podrá eliminar dando clic en el botón correspondiente.

**Relación de cajas y/o vehículos con los que se presentará el servicio de consolidación de carga**

<input type="checkbox"/>	Marca	Modelo (s)	Número de identificación vehicular o serie del vehículo	Número de caja	Domicilio para la verificación del vehículo	Aduana	Nombre de contacto en la circunscripción de la aduana	Correo electrónico
<input type="checkbox"/>	BMW	KS1830S	12LKAS19SKSJFO	8283	MINA 9 3 MEXICO ACAMBAY DE RUIZ CASTAÑEDA INDEPENDENCIA MEXICO 06900	ACAPULCO, PUERTO Y AEROPUERTO	Juan Carlos Martinez	juan_car Martinez

1

Carga por archivo

Eliminar

Modificar

Agregar

En caso de que sean demasiados registros se podrán anexar por archivo, para esto dará clic en el botón **“Carga por archivo”**.

**Relación de cajas y/o vehículos con los que se presentará el servicio de consolidación de carga**

<input type="checkbox"/>	Marca	Modelo (s)	Número de identificación vehicular o serie del vehículo	Número de caja	Domicilio para la verificación del vehículo	Aduana	Nombre de contacto en la circunscripción de la aduana	Correo electrónico
--------------------------	-------	------------	---------------------------------------------------------	----------------	---------------------------------------------	--------	-------------------------------------------------------	--------------------

1

Carga por archivo

Eliminar

Modificar

Agregar

**GOBIERNO DE  
MÉXICO****HACIENDA**  
SECRETARÍA DE HACIENDA Y CRÉDITO PÚBLICO**VUCEM**

Av. Hidalgo No. 77 Col. Guerrero, Del. Cuauhtémoc,  
C.P. 06300, Ciudad de México.  
Call Center: 01 800 2863133 desde México  
& + 1 844 549 7885 desde USA y Canadá  
Comentarios y Sugerencias a los correos:  
ventanillaunica@sat.gob.mx, contactovucem@sat.gob.mx

## VUCEM

El sistema mostrará la siguiente ventana, en caso de no contar con la plantilla correspondiente para hacer la carga de la información por archivo deberá descargar una plantilla dando clic en la palabra “**aquí**”.

## Carga de vehículos por archivo

Para descargar plantilla de Vehiculos Consolidación de click **aquí**

Seleccione el Archivo a Cargar:

Examinar... Ningun archivo seleccionado

Cerrar

Enviar

Cuando la plantilla haya sido descargada, tendrá que buscar el archivo en su PC y capturar los datos que se le solicitarán en dicha plantilla, el formato para poder adjuntar el archivo deberá ser con extensión .xls, los datos que se capturaran serán los mismos que si se agregara un solo registro.

	A	B	C	D	E	F	G	H	I	J
1	Marca	Modelo	Número de identificación vehicular o serie del vehículo	Número de caja	Calle	Número exterior	Número Interior	Clave entidad federativa	Clave municipio o alcaldía	Clave colonia
2	Marca2	ModeloABC	5151551ASD-1123	2536	Calle 4	5	6	AGS	01010	01020330009
3										
4										
5										
6										
7										
8										
9										
10										

## VUCEM

Una vez que el archivo tenga los datos correspondientes, tendrá que dar clic en el botón **“Examinar”**, adjuntar el documento y posteriormente dar clic en **“Enviar”**.

## Carga de vehículos por archivo

Para descargar plantilla de Vehículos Consolidación de click aquí

Seleccione el Archivo a Cargar:

Examinar... vehiculoConsolidacion.xlsx

Cerrar

Enviar

Si el archivo anexado fue correcto, el sistema validará la información del archivo y se mostrarán los registros en el recuadro de relación de cajas, si alguno de ellos es incorrecto lo podrá modificar o eliminar dando clic en el botón correspondiente a actividad que se vaya a tomar.

## Relación de cajas y/o vehículos con los que se presentará el servicio de consolidación de carga

<input type="checkbox"/>	Marca	Modelo (s)	Número de identificación vehicular o serie del vehículo	Número de caja	Domicilio para la verificación del vehículo	Aduana	Nombre de contacto en la circunscripción de la aduana	Correo electrónico
<input type="checkbox"/>	BMW	KS1830S	12LKAS19SKSJFO	8283	JUAN ESCUTIA 2 B CHIAPAS AMATAN LA TRANCA MEXICO 06900	ACAPULCO, PUERTO Y AEROPUERTO	Juan Carlos Martinez Martinez	juan_car
<input type="checkbox"/>	FORD	JKAS838SL3	JKAS83LS838	82743	PUEBLA 83 2 COAHUILA HIDALGO CENTRO MEXICO 06900	ACAPULCO, PUERTO Y AEROPUERTO	Carolina Martinez Mejia	caro_lin
<input type="checkbox"/>	Honda	M8E8DKIS8SK	8ASDKFJQWE88	8472	MERCURIO 23 9 CHIAPAS ALTAMIRANO BARRIO DEL CAMPO MEXICO 98392	CD. DEL CARMEN	Jorge Ivan Mendez Lara	jorge_ive

1



GOBIERNO DE  
MÉXICO



HACIENDA  
SECRETARÍA DE HACIENDA Y CRÉDITO PÚBLICO



Av. Hidalgo No. 77 Col. Guerrero, Del. Cuauhtémoc,  
C.P. 06300, Ciudad de México.  
Call Center: 01 800 2863133 desde México  
& + 1 844 549 7885 desde USA y Canadá  
Comentarios y Sugerencias a los correos:  
ventanillaunica@sat.gob.mx, contactovucem@sat.gob.mx

## VUCEM

Una vez que todos los datos de la solicitud son correctos, se deberán aceptar los dos manifiestos y posteriormente dar clic en el botón de **“Continuar”** para revisar los requisitos necesarios.

Manifiesto bajo protesta de decir verdad, indicando que dentro del objeto social de la empresa se encuentra la consolidación de carga.\*:

☒ Si ☐ No

Por la presente manifiesto mi compromiso para efectuar todos los trámites relativos a mi función en las operaciones de consolidación que realice esta empresa, bajo el régimen de tránsito interno como lo establece la Ley Aduanera, y me obligo a seguir el procedimiento establecido en las disposiciones relativas.\*:

☒ Si ☐ No

\* Campos obligatorios

Continuar

## Paso 2 Requisitos necesarios

Se mostrará la siguiente ventana en la cual el usuario podrá revisar los requisitos necesarios que se le solicitaran, se deberá de dar clic en **Continuar** para anexar le documento.

## Cargar archivos

La Solicitud ha quedado registrada con el número temporal 67931563. Éste no tiene validez legal y sirve solamente para efectos de identificar tu Solicitud. Un folio oficial le será asignado a la Solicitud al momento en que ésta sea firmada.

**Paso 1**  
Capturar solicitud

**Paso 2**  
Requisitos necesarios

**Paso 3**  
Anexar requisitos

**Paso 4**  
Firmar solicitud

## Requisitos obligatorios

## VUCEM

## Requisitos obligatorios

1	Carta compromiso que celebren con el agente aduanal para realizar las operaciones de consolidación de carga
2	Documento que acredite el pago a través del esquema electrónico e5cinco, en términos de la regla 1.1.6 por concepto de derechos previstos en el artículo 140, inciso E) de la LFD
3	Instrumento notarial con el que se acredite que dentro del objeto social de la empresa se encuentra la consolidación de carga
4	Instrumento notarial con el que se acredite que el capital social mínimo de la empresa asciende a \$3,113,240.00
5	Opinión positiva sobre el cumplimiento de obligaciones fiscales, conforme a lo dispuesto en la Resolución Miscelánea Fiscal
6	Permiso expedido por la Dirección General de Autotransporte Federal de la SCT, para prestar el servicio de autotransporte federal de carga

En caso de que se desee agregar documento adicional, se seleccionará el tipo de documento y dará clic en **Agregar nuevo**, una vez agregado se podrá visualizar en el recuadro derecho.

## Requisitos opcionales

## Instrucciones:

- De acuerdo al caso particular, algunos documentos podrían ser obligatorios
- En caso de que no requieras algún documento, selecciónalo y elimínalo
- Si necesitas anexar más de un documento del mismo tipo selecciónalo de la lista y presiona "Agregar nuevo"

## Tipo de documento:

Selecciona un tipo de documento



Agregar nuevo



Tipo de documento

1

☐ Otro

Eliminar

Anterior

Continuar

GOBIERNO DE  
MÉXICOHACIENDA  
SECRETARÍA DE HACIENDA Y CRÉDITO PÚBLICO

VUCEM

Av. Hidalgo No. 77 Col. Guerrero, Del. Cuauhtémoc,  
C.P. 06300, Ciudad de México.  
Call Center: 01 800 2863133 desde México  
& + 1 844 549 7885 desde USA y Canadá  
Comentarios y Sugerencias a los correos:  
ventanillaunica@sat.gob.mx, contactovucem@sat.gob.mx

**Paso 3 Anexar requisitos**

Posteriormente se mostrará la siguiente ventana, en este punto para poder ingresar un nuevo documento se deberá dar clic en el botón de **Adjuntar documentos**.

## Cargar archivos

**Paso 1**

Capturar solicitud

**Paso 2**

Requisitos necesarios







**Paso 3**

Anexar requisitos

**Paso 4**

Firmar solicitud

Si deseas adjuntar un nuevo documento, selecciona la opción --Adjuntar nuevo documento-- y presiona el botón "Adjuntar documentos".

Tipo de documentos	Documento	Ver documento
Otro*:	-- Adjunta nuevo documento ▾	
Instrumento notarial con el que se acredite que el capital social mínimo de la empresa asciende a \$3,113,240.00*:	-- Adjunta nuevo documento ▾	
Permiso expedido por la Dirección General de Autotransporte Federal de la SCT, para prestar el servicio de autotransporte federal de carga*:	-- Adjunta nuevo documento ▾	
Documento que acredite el pago a través del esquema electrónico e5cinco, en términos de la regla 1.1.6 por concepto de derechos previstos en el artículo 140, inciso E) de la LFD*:	-- Adjunta nuevo documento ▾	
Opinión positiva sobre el cumplimiento de obligaciones fiscales, conforme a lo dispuesto en la Resolución Miscelánea Fiscal*:	-- Adjunta nuevo documento ▾	
Instrumento notarial con el que se acredite que dentro del objeto social de la empresa se encuentra la consolidación de carga*:	-- Adjunta nuevo documento ▾	
Carta compromiso que celebren con el agente aduanal para realizar las operaciones de consolidación de carga*:	-- Adjunta nuevo documento ▾	
		<div>Guardar Adjuntar documentos</div>

## VUCEM

Para poder anexar un nuevo documento deberá de dar clic en el botón **Examinar**, buscar el respectivo documento en sus archivos, dar clic en el botón **Abrir** y posteriormente dar clic en **Adjuntar**.

Instrumento notarial con el que se acredite que dentro del objeto social de la empresa se encuentra la consolidación de carga	3	300	<input type="button" value="Examinar"/> Documento prueba.pdf
Carta compromiso que celebren con el agente aduanal para realizar las operaciones de consolidación de carga	3	300	<input type="button" value="Examinar"/> Documento prueba.pdf

La carga del documento puede tardar varios segundos, este tiempo dependerá del tamaño de tu archivo y de tu velocidad de conexión.

Al haber cargado la documentación se mostrará la siguiente ventana en la cual el estatus y mensaje deberán de ser Correcto/OK y se dará clic en cerrar para guardar los cambios.

### Documentos anexos

Documento	Estatus	Mensajes
Documento prueba.pdf	Correcto	OK
Documento prueba.pdf	Correcto	OK
Documento prueba.pdf	Correcto	OK
Documento prueba.pdf	Correcto	OK
Documento prueba.pdf	Correcto	OK
Documento prueba.pdf	Correcto	OK
Documento prueba.pdf	Correcto	OK

## VUCEM

Una vez agregado la documentación correspondiente deberá dar clic en el botón de **Continuar** para proceder a firmar la solicitud.

Opinión positiva sobre el cumplimiento de obligaciones fiscales, conforme a lo dispuesto en la Resolución Miscelánea Fiscal*:	Documento prueba.pdf	
Instrumento notarial con el que se acredite que dentro del objeto social de la empresa se encuentra la consolidación de carga*:	Documento prueba.pdf	
Carta compromiso que celebren con el agente aduanal para realizar las operaciones de consolidación de carga*:	Documento prueba.pdf	

GuardarAdjuntar documentos

AnteriorContinuar

### Paso 4 Firmar solicitud

Para poder firmar la solicitud, tendrá que ingresar los siguientes datos de su e.firma:

- Certificado (cer)
- Clave privada (key)
- Contraseña de clave privada

## Firmar

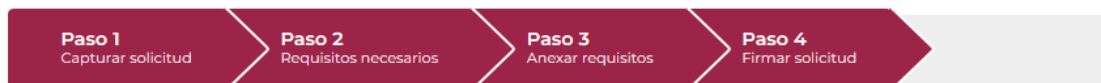

Certificado (cer)\*:  
 .cer

Clave privada (key)\*:  
 .key

Contraseña de clave privada\*:

Firmar





## VUCEM

Cuando se haya firmado la solicitud se cargará la siguiente ventana y se recibirá un folio VUCEM con el cual podrá darle seguimiento a su solicitud, se recibirá el Acuse de recepción de trámite y en caso de querer visualizar el documento se dará clic en descargar.

## Acuse de recibo

Tu solicitud ha sido registrada con el siguiente número de folio <0100300400020210001000101>.

### Acuse(s)

No.	Documento	Descargar
1	Acuse de recepción de trámite	



Acuse de recepción de trámite

**ACUSE DE RECEPCIÓN DE TRÁMITE**  
Ventanilla Digital Mexicana de Comercio Exterior  
Promoción o solicitud en materia de comercio exterior

Estimado(a):

RFC: 1114

Siendo las 15:30:10 del 19/04/2021, se tiene por recibida la solicitud de trámite número 0100300400020210001000101, relativa a Registro de empresas transportistas de mercancía en tránsito, presentada a través de la Ventanilla Digital Mexicana de Comercio Exterior, con folio de presentación 67939885.

Su trámite se sujetará a las disposiciones jurídicas aplicables al trámite respectivo, al Decreto por el que se establece la Ventanilla Digital Mexicana de Comercio Exterior, publicado en el Diario Oficial de la Federación el 14 de enero de 2011, así como a las condiciones de uso de la propia "Ventanilla Digital".

La documentación anexada a su solicitud es la siguiente:

Tipo de documento	Nombre del documento	e-Document
Otro	Documento prueba.pdf	0762210056SR4
Instrumento notarial con el que se acredite que el capital social mínimo de la empresa asciende a \$3,113,240.00	Documento prueba.pdf	0153210000492
Permiso expedido por la Dirección General de Autotransporte Federal de la SCT, para prestar el servicio de autotransporte federal de carga	Documento prueba.pdf	0154210000467
Documento que acredite el pago a través del esquema electrónico eSincro, en términos de la regla 1.1.6 por concepto de derechos previstos en el artículo 140, inciso E) de la LFD	Documento prueba.pdf	0155210000464
Opinión positiva sobre el cumplimiento de obligaciones fiscales, conforme a lo dispuesto en la Resolución Miscelánea Fiscal	Documento prueba.pdf	0156210000443
Instrumento notarial con el que se acredite que dentro del objeto social de la empresa se encuentra la consolidación de carga	Documento prueba.pdf	01572100001R6
Carta compromiso que celebren con el agente aduanal para realizar las operaciones de consolidación de carga	Documento prueba.pdf	01582100003D5

**Cadena Original. Información de Solicitud que presenta(s) que declara:**

6793885/18/04/2021/15:29:44) [mailto:jherrera@ultrasict.com.mx] Miembra, cultivo y cosecha de papa/CIPRES/358 UR/MEXICO [ESTADOS UNIDOS MEXICANO/SI/BINALOA/AHOME/FRACC. CUAUHTHEMOCLOS MOCHIS/81243/3154585/Transecto Interno/1/1/1/1/1/1/289292]/18-04-2021/Registrado/prueba/prueba/332992/[Por Evaluar]1/Registrado/prueba/38/33/CHIAPA/8/ANGEL ALBINO CORZO/EL CALVARIO/prueba/Por Evaluar/Registrado/Agente Aduanal/prueba/prueba/prueba/0019/[Por Evaluar]0782210058384/0155210000492/0154210000487/0156210000484/0158210000443/0156721000018/015821000003D

## VUCEM

## Confirmar Notificación de Requerimiento

Una vez que el usuario ingreso a la VUCEM, se mostrará su Bandeja de Tareas pendientes donde tendrá que anexar el Folio de su solicitud y dar clic sobre ella para poder visualizar la Confirmación de Notificación.

## Bandeja de tareas pendientes

Solicitante:  RFC:

Folio:  Fecha inicial:  Fecha final:

Folio trámite	Tipo trámite	Nombre tarea	Fecha de asignación	Estado trámite	Fecha inicio trámite	Días hábiles transcurridos
0100300400020201005000094	Registro de empresas transportistas de mercancía en tránsito	Confirmar Notificación Requerimiento	18/9/20	En Dictamen	15/9/20	3

Una vez que el usuario confirmo el folio del trámite podrá dar clic en el botón de **Continuar** para confirmar notificación del requerimiento de información.

## Confirmar notificación

Folio del trámite: 0100300400020201005000094

Tipo de solicitud: Registro de empresas transportistas de mercancía en tránsito

## Notificación de acto administrativo

Nombre, denominación o razón social:

RFC:

Fecha y hora de la notificación:



GOBIERNO DE  
MÉXICO



HACIENDA  
SECRETARÍA DE HACIENDA Y CRÉDITO PÚBLICO



VUCEM

Av. Hidalgo No. 77 Col. Guerrero, Del. Cuauhtémoc,  
C.P. 06300, Ciudad de México.  
Call Center: 01 800 2863133 desde México  
& + 1 844 549 7885 desde USA y Canadá  
Comentarios y Sugerencias a los correos:  
ventanillaunica@sat.gob.mx, contactovucem@sat.gob.mx

## VUCEM

Una vez dado clic en el boton de firmar el usuario deberá de ingresar los siguientes datos de su e.firma:

- Certificado (.cer)
- Clave privada (.key)
- Contraseña de clave privada

## Firmar

Certificado (cer)\*:

Examinar... .cer

Clave privada (key)\*:

Examinar... .key

Contraseña de clave privada\*:

Firmar

\* Campos obligatorios

Una vez que el usuario firmo la notificación se recibirá el Acuse de notificación y el Oficio de requerimiento, se podrá visualizar la documentación dando clic en **Descargar**.

## Acuses y resoluciones

La notificación de Requerimiento de Información para el trámite con número 0100300400020201005000094 ha sido confirmada.

### Acuse(s)

No.	Documento	Descargar
1	Acuse de notificación	

### Resolución(es)

No.	Documento	Descargar
1	Oficio de requerimiento	



GOBIERNO DE  
MÉXICO



HACIENDA  
SECRETARÍA DE HACIENDA Y CRÉDITO PÚBLICO



VUCEM

Av. Hidalgo No. 77 Col. Guerrero, Del. Cuauhtémoc,  
C.P. 06300, Ciudad de México.  
Call Center: 01 800 2863133 desde México  
& + 1 844 549 7885 desde USA y Canadá  
Comentarios y Sugerencias a los correos:  
ventanillaunica@sat.gob.mx, contactovucem@sat.gob.mx



## Acuse de notificación

**gob.mx**

## ACUSE DE NOTIFICACIÓN

Ventanilla Digital Mexicana de Comercio Exterior

Promoción o solicitud en materia de comercio exterior

Estimado(a) : . . . . .

RFC: .....

Siendo las 14:11:12 del 18/09/2020, abrió con su FIEL el archivo que contiene el acto administrativo número 0100300400020201005000094-000060, de fecha 18/09/2020, emitido por ADMINISTRACIÓN DE APOYO JURÍDICO DE ADUANAS 5, relacionado con su trámite número 0100300400020201005000094, relativo a Registro de empresas transportistas de mercancía en tránsito, presentado a través de la Ventanilla Digital Mexicana de Comercio Exterior el 15/09/2020, con folio de presentación 67931563; motivo por el cual se tiene por legalmente notificado el día 18/09/2020.

**Cadena Original de la confirmación de la notificación:**

01000300400020201005000084|18/08/2020|14:04:44|.....|18/08/2020|13:48:30|0100300400020201005000084-000080|18/08/2020|ADMINISTRACIÓN DE APOYO JURIDICO DE ADUANAS 6|Registro de empresas transportistas de mercancías en tránsito|15/08/2020|18:34:56|20200815



GOBIERNO DE  
**MÉXICO**



**HACIENDA**  
SECRETARÍA DE HACIENDA Y CRÉDITO PÚBLICO



VUCEM

Av. Hidalgo No. 77 Col. Guerrero, Del. Cuauhtémoc,  
C.P. 06300, Ciudad de México.  
Call Center: 01 800 2863133 desde México  
& + 1 844 549 7885 desde USA y Canadá  
Comentarios y Sugerencias a los correos:  
ventanillaunica@sat.gob.mx, contactovucem@sat.gob.mx

## Oficio de requerimiento



**HACIENDA**  
SECRETARÍA DE HACIENDA Y CRÉDITO PÚBLICO



**SAT**  
SERVICIO DE ADMINISTRACIÓN TRIBUTARIA

Administración General de Aduanas

Administración Central de Apoyo Jurídico de Aduanas

Administración de Apoyo Jurídico de Aduanas 5

Folio VUCEM: 0100300400020201005000094-000060

Oficio:

Asunto:

Ciudad de México, a 18 de Septiembre del 2020

"2020, Año de Leona Vicario, Benemérita Madre de la Patria."

-----  
-----  
-----

**Atentamente**

-----

Administradora de Certificación y Asuntos Internacionales de Auditoría de Comercio Exterior "I"

Cadena original:

[0100300400020201005000094|Registro de empresas transportistas de mercancía en tránsito|18/09/2020 |13:40:41|-----|ADMINISTRACIÓN DE APOYO JURÍDICO DE ADUANAS 5|-----|ADMINISTRACIÓN DE APOYO JURÍDICO DE ADUANAS 5|Requerimiento de Información|Otro|Instrumento notarial con el que se acredite que el capital social mínimo de la empresa asciende a \$3,113,240.00|0100300400020201005000094-000060|18/09/2020 |-----|.ultrasist.com.mx|-----|Administradora de Certificación y Asuntos Internacionales de Auditoría de Comercio Exterior "I"]



**GOBIERNO DE MÉXICO**



**HACIENDA**  
SECRETARÍA DE HACIENDA Y CRÉDITO PÚBLICO



**VUCEM**

Av. Hidalgo No. 77 Col. Guerrero, Del. Cuauhtémoc,  
C.P. 06300, Ciudad de México.  
Call Center: 01 800 2863133 desde México  
& + 1 844 549 7885 desde USA y Canadá  
Comentarios y Sugerencias a los correos:  
ventanillaunica@sat.gob.mx, contactovucem@sat.gob.mx

## VUCEM

**Atender Requerimiento**

Una vez ingresado deberá dirigirse a su bandeja de tareas pendientes donde tendrá que ingresar el folio de la solicitud para poder atender el requerimiento y dar doble clic sobre él.

## Bandeja de tareas pendientes

Solicitante: ..... RFC: .....

Folio: 0100300400020201005000094 Fecha inicial: Fecha final:

Buscar

Folio trámite	Tipo trámite	Nombre tarea	Fecha de asignación	Estado trámite	Fecha inicio trámite	Días hábiles transcurridos
0100300400020201005000094	Registro de empresas transportistas de mercancía en tránsito	Atender Requerimiento	18/9/20	En Dictamen	15/9/20	4

Posteriormente se podrá visualizar la siguiente ventana donde dando clic en el botón de **“Continuar”** podrá verificar si el requerimiento es de datos, documentos o ambos.

## Atender requerimiento

**Paso 1** Requerimiento de información **Paso 2** Requerimiento de datos **Paso 3** Anexar documentos **Paso 4** Firmar promoción

Folio del trámite: 0100300400020201005000094

Tipo de solicitud: Registro de empresas transportistas de mercancía en tránsito

Atender requerimiento

Fecha de generación: 18/09/2020

Justificación del requerimiento: Requerimiento prueba

Continuar





## VUCEM

**Datos**

Posteriormente si el requerimiento es de datos se deberá de modificar la información que se haya anexado anteriormente, se podrán modificar los diferentes tipos de rubros que se están manejando en la solicitud (empresas transportistas, vehículos, pago de derechos o consolidación de cargas), cuando se haya modificado la información de la solicitud tendrá que dar clic en el botón de **“Siguiente”** y se procederá a firmar la solicitud.

## Capturar solicitud

**Paso 1**  
Requerimiento de información

**Paso 2**  
Requerimiento de datos

**Paso 3**  
Anexar documentos

**Paso 4**  
Firmar promoción

[Anterior](#)[Guardar](#)[Siguiente](#)[Solicitud](#)[Empresas transportistas](#)[Vehículos](#)[Pago de derechos](#)[Consolidación de cargas](#)

### Solicitud

Folio del trámite:

0100300400020201005000094

Fecha inicio de trámite:

15/09/2020 04:34

Estado del trámite:

En Dictamen

Tipo de solicitud:

Registro de empresas transportistas de mercancía en tránsito



GOBIERNO DE  
MÉXICO



HACIENDA  
SECRETARÍA DE HACIENDA Y CRÉDITO PÚBLICO



VUCEM

Av. Hidalgo No. 77 Col. Guerrero, Del. Cuauhtémoc,  
C.P. 06300, Ciudad de México.  
Call Center: 01 800 2863133 desde México  
& + 1 844 549 7885 desde USA y Canadá  
Comentarios y Sugerencias a los correos:  
ventanillaunica@sat.gob.mx, contactovucem@sat.gob.mx

## Documentos

Posteriormente el sistema validara que es un requerimiento de documentos y se mandara en automático al paso 3 de Anexar documentos, y para anexar un nuevo documento se deberá seleccionar la opción de **“Adjuntar documento”**.

## Anexar requisitos

Paso 1  
Requerimiento de información

Paso 2  
Requerimiento de datos

Paso 3  
Anexar documentos

Paso 4  
Firmar promoción

Folio del trámite: 0100300400020201005000094

Tipo de solicitud: Registro de empresas transportistas de mercancía en tránsito

Tipo de documento	Documento	Ver documento
Otro*:	-- Adjuntar nuevo documento ▾	
Instrumento notarial con el que se acredite que el capital social mínimo de la empresa asciende a \$3,113,240.00*:	-- Adjuntar nuevo documento ▾	

Adjuntar documentos

Se presentará la siguiente pantalla donde para anexar un archivo se dará clic en la opción Examina, y se procederá a localizar dicho documento para adjuntar.

### Adjuntar documentos

Para poder adjuntar tu documento, deberá cumplir las siguientes características:

- Debe ser formato PDF que no contenga formularios, objetos OLE incrustados, código java script, etc.
- No debe contener páginas en blanco.

Tipo de documento	Tamaño máximo permitido (en MB)	Resolución mínima de las imágenes contenidas (en DPIs)	
Otro	3	300	<div>Examinar... Documento Prueba.pdf</div>
Instrumento notarial con el que se acredite que el capital social mínimo de la empresa asciende a \$3,113,240.00	3	300	<div>Examinar... Documento Prueba.pdf</div>

## VUCEM

Posteriormente el Estatus y Mensaje del Documento anexo deberá de ser Ok y se dará clic en Cerrar para proceder a Firmar la solicitud.

## Documentos anexos

Documento	Estatus	Mensajes
Documento Prueba.pdf	Correcto	OK
Documento Prueba.pdf	Correcto	OK

Cerrar

Una vez anexo todos los requisitos se procederá a firmar, para lo cual deberá dar clic en la opción de Continuar.

## Anexar requisitos

**Paso 1**  
Requerimiento de información



**Paso 2**  
Requerimiento de datos

**Paso 3**  
Anexar documentos

**Paso 4**  
Firmar promoción

Folio del trámite: 0100300400020201005000094

Tipo de solicitud: Registro de empresas transportistas de mercancía en tránsito

Tipo de documento	Documento	Ver documento
Otro*:	Documento Prueba.pdf	
Instrumento notarial con el que se acredite que el capital social mínimo de la empresa asciende a \$3,113,240.00*:	Documento Prueba.pdf	
Adjuntar documentos		

Anterior

Guardar

Continuar



GOBIERNO DE  
MÉXICO



HACIENDA  
SECRETARÍA DE HACIENDA Y CRÉDITO PÚBLICO



Av. Hidalgo No. 77 Col. Guerrero, Del. Cuauhtémoc,  
C.P. 06300, Ciudad de México.  
Call Center: 01 800 2863133 desde México  
& + 1 844 549 7885 desde USA y Canadá  
Comentarios y Sugerencias a los correos:  
ventanillaunica@sat.gob.mx, contactovucem@sat.gob.mx

## VUCEM

Una vez concluido el requerimiento, tendrá que capturar los datos de su e.firma:

- Certificado (.cer)
- Clave privada (.key)
- Contraseña de clave privada

## Firmar

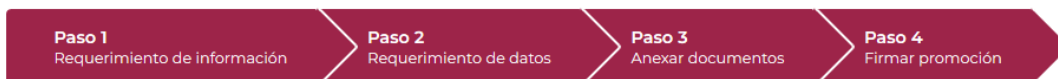

Certificado (cer)\*:

Examinar... .....cer

Clave privada (key)\*:

Examinar... .....key

Contraseña de clave privada\*:

Firmar

Una vez firmado se recibirán los dos Acuses de recepción de promoción y se podrá visualizar dando clic en el respectivo PDF de cada uno.

## Acuse de recibo

Requerimiento se registro exitosamente con folio de requerimiento 212658

### Acuse(s)

No.	Documento	Descargar
1	Acuse de recepción de promoción	

## Acuse de recepción de promoción

**ACUSE DE RECEPCIÓN DE PROMOCIÓN**  
**Ventanilla Digital Mexicana de Comercio Exterior**  
**Promoción o solicitud en materia de comercio exterior**

Estimado(a) .....

RFC: .....

Siendo las 15:32:06 del 21/09/2020, se tiene por recibida la promoción con folio de presentación 212658, relativa al trámite Registro de empresas transportistas de mercancía en tránsito, con número 0100300400020201005000094 presentado a través de la Ventanilla Digital Mexicana de Comercio Exterior, con folio de presentación 67931563.

Su promoción, se sujetará a las disposiciones jurídicas aplicables al trámite respectivo, al Decreto por el que se establece la Ventanilla Digital Mexicana de Comercio Exterior, publicado en el Diario Oficial de la Federación el 14 de enero de 2011, así como a las condiciones de uso de la propia "Ventanilla Digital".

La documentación anexada a su solicitud es la siguiente:

Tipo de documento	Nombre del documento	e-Document
Otro	Documento Prueba.pdf	0762200056R12
Instrumento notarial con el que se acredite que el capital social mínimo de la empresa asciende a \$3,113,240.00	Documento Prueba.pdf	0153200000088
Permiso expedido por la Dirección General de Autotransporte Federal de la SCT, para prestar el servicio de autotransporte federal de carga	Documento Prueba.pdf	0154200000087
Documento que acredite el pago a través del esquema electrónico eScinco, en términos de la regla 1.1.6 por concepto de derechos previstos en el artículo 140, Inciso E) de la LFD	Documento Prueba.pdf	0155200000092
Opinión positiva sobre el cumplimiento de obligaciones fiscales, conforme a lo dispuesto en la Resolución Miscelánea Fiscal	Documento Prueba.pdf	0156200000076
Instrumento notarial con el que se acredite que dentro del objeto social de la empresa se encuentra la consolidación de carga	Documento Prueba.pdf	0157200000048
Carta compromiso que celebren con el agente aduanal para realizar las operaciones de consolidación de carga	Documento Prueba.pdf	0158200000048
Carta compromiso que celebren con el agente aduanal para realizar las operaciones de consolidación de carga	Documento Prueba.pdf	0158200000053
Carta compromiso que celebren con el agente aduanal para realizar las operaciones de consolidación de carga	Documento Prueba.pdf	0158200000066
Otro	Documento Prueba.pdf	0762200056R51

## Confirmar Notificación de Resolución

Posteriormente se deberá de firmar la confirmación del requerimiento, para lo cual se deberá anexar el folio de la solicitud, dar clic en la opción buscar y una vez que este se visualice dar doble clic sobre él.

## Bandeja de tareas pendientes

Solicitante:  RFC:

Folio:  Fecha inicial:  Fecha final:

Folio trámite	Tipo trámite	Nombre tarea	Fecha de asignación	Estado trámite	Fecha inicio trámite	Días hábiles transcurridos
0100300400020201005000094	Registro de empresas transportistas de mercancía en tránsito	Confirmar Notificación Resolución	21/9/20	Resuelto	21/9/20	1

Una vez que se dio doble clic sobre el folio, se mostrará la confirmación de notificación la cual mostrará los datos del usuario se procederá a firmar la notificación, para esto deberá dar clic en la opción **“Continuar”**.

## Confirmar notificación

Folio del trámite: 0100300400020201005000094

Tipo de solicitud: Registro de empresas transportistas de mercancía en tránsito

### Notificación de acto administrativo

Nombre, denominación o razón social:

RFC:

Fecha y hora de la notificación:

## VUCEM

Para firmar la notificación el usuario deberá anexar los siguientes datos de su e.firma:

- Certificado (.cer)
- Clave privada (.key)
- Contraseña de clave privada

## Firmar

Certificado (cer)\*:

Examinar... [Certificado] .cer

Clave privada (key)\*:

Examinar... [Clave privada] .key

Contraseña de clave privada\*:

Firmar

Una vez firmado, se recibirá el Acuse de Notificación y el Oficio de Resolución y en caso de querer visualizar la documentación se dará clic en el respectivo PDF.

## Acuses y resoluciones

La notificación de la resolución para el trámite con número 0100300400020201005000094 ha sido confirmada.

### Acuse(s)

No.	Documento	Descargar
1	Acuse de notificación	

### Resolución(es)

No.	Documento	Descargar
1	Oficio de requerimiento	
2	Oficio de requerimiento	
3	Oficio de resolución	

## Acuse de notificación

ACUSE DE NOTIFICACIÓN  
Ventanilla Digital Mexicana de Comercio Exterior  
Promoción o solicitud en materia de comercio exterior

Estimado(a) .....

RFC: .....

Siendo las 18:10:07 del 21/09/2020, abrió con su FIEL el archivo que contiene el acto administrativo número 0100300400020201005000094-000063, de fecha 21/09/2020, emitido por ADMINISTRACIÓN DE APOYO JURÍDICO DE ADUANAS 5, relacionado con su trámite número 0100300400020201005000094, relativo a Registro de empresas transportistas de mercancía en tránsito, presentado a través de la Ventanilla Digital Mexicana de Comercio Exterior el 15/09/2020, con folio de presentación 67931563; motivo por el cual se tiene por legalmente notificado el día 21/09/2020.

Cadena Original. Información de Solicitud que presenta(s) que declara:

[0100300400020201005000094|21/09/2020 |18:08:23|.....|21/09/2020 |17:28:18|0100300400020201005000094-000063|21/09/2020 |ADMINISTRACIÓN DE APOYO JURÍDICO DE ADUANAS 5|Registro de empresas transportistas de mercancía en tránsito|15/09/2020 |18:34:32|67931563|

Sello Digital:

.....  
.....  
.....





## VUCEM

**Nota: en caso de que se hayan solicitado más de un requerimiento, serán el número de oficios que se entregarán.**

Oficio de requerimiento 1



**HACIENDA**  
SECRETARÍA DE HACIENDA Y CRÉDITO PÚBLICO



SERVICIO DE ADMINISTRACIÓN TRIBUTARIA

Administración General de Aduanas

Administración Central de Apoyo Jurídico de Aduanas

Administración de Apoyo Jurídico de Aduanas 5

Folio VUCEM: 0100300400020201005000094-000062

Oficio:

Asunto:

Ciudad de México, a 18 de Septiembre del 2020

"2020, Año de Leona Vicario, Benemérita Madre de la Patria."

-----  
-----  
-----

**Atentamente**

Cadena original:

[0100300400020201005000094]Registro de empresas transportistas de mercancía en tránsito[21/09/2020 11:34:15].[-----]-----[ADMINISTRACIÓN DE APOYO JURÍDICO DE ADUANAS  
5]-----[ADMINISTRACIÓN CENTRAL DE OPERACIÓN ADUANERA]Requerimiento de  
Información]Permiso expedido por la Dirección General de Autotransporte Federal de la SCT, para prestar el servicio de autotransporte  
federal de carga[0100300400020201005000094-000062][21/09/2020 [-----]-----@ultrasist.com.  
mx].[-----]-----[Administradora de Certificación y Asuntos Internacionales de Auditoría de Comercio  
Exterior "I"]

Sello digital:

-----  
-----  
-----



GOBIERNO DE  
MÉXICO



HACIENDA  
SECRETARÍA DE HACIENDA Y CRÉDITO PÚBLICO



VUCEM

Av. Hidalgo No. 77 Col. Guerrero, Del. Cuauhtémoc,  
C.P. 06300, Ciudad de México.  
Call Center: 01 800 2863133 desde México  
& + 1 844 549 7885 desde USA y Canadá  
Comentarios y Sugerencias a los correos:  
ventanillaunica@sat.gob.mx, contactovucem@sat.gob.mx

**VUCEM**

Oficio de requerimiento 2



**HACIENDA**  
SECRETARÍA DE HACIENDA Y CRÉDITO PÚBLICO



Administración General de Aduanas

Administración Central de Apoyo Jurídico de Aduanas

Administración de Apoyo Jurídico de Aduanas 5

Folio VUCEM: 0100300400020201005000094-000060

Oficio:

Asunto:

Ciudad de México, a 18 de Septiembre del 2020

"2020, Año de Leona Vicario, Benemérita Madre de la Patria."

-----  
-----  
-----

**Atentamente**

**ENRIQUE GARCIA LOPEZ**

Administradora de Certificación y Asuntos Internacionales de Auditoría de Comercio Exterior "I"

Cadena original:

[0100300400020201005000094]Registro de empresas transportistas de mercancía en tránsito[18/09/2020 [13:40:41]]-----[ADMINISTRACIÓN DE APOYO JURÍDICO DE ADUANAS 5]-----[ENRIQUE]GARCIA[LOPEZ]ADMINISTRACIÓN DE APOYO JURÍDICO DE ADUANAS 5[Requerimiento de Información]Otro[Instrumento notarial con el que se acredite que el capital social mínimo de la empresa asciende a \$3,113,240.00 [0100300400020201005000094-000060]]18/09/2020 [-----]-----@ultrasist.com.mx]-----[ENRIQUE]GARCIA[LOPEZ]Administradora de Certificación y Asuntos Internacionales de Auditoría de Comercio Exterior "I"

Sello digital:

-----  
-----  
-----



**GOBIERNO DE MÉXICO**



**HACIENDA**  
SECRETARÍA DE HACIENDA Y CRÉDITO PÚBLICO



**VUCEM**

Av. Hidalgo No. 77 Col. Guerrero, Del. Cuauhtémoc,  
C.P. 06300, Ciudad de México.  
Call Center: 01 800 2863133 desde México  
& + 1 844 549 7885 desde USA y Canadá  
Comentarios y Sugerencias a los correos:  
ventanillaunica@sat.gob.mx, contactovucem@sat.gob.mx

## VUCEM

Oficio de resolución

**HACIENDA**  
 SECRETARÍA DE HACIENDA Y CRÉDITO PÚBLICO

SERVICIO DE ADMINISTRACIÓN TRIBUTARIA

Administración General de Aduanas

Administración Central de Apoyo Jurídico de Aduanas

Administración de Apoyo Jurídico de Aduanas 5

**Folio VUCEM: 0100300400020201005000094-000063**
**Oficio:** Prueba**Asunto:** Prueba

Ciudad de México, a 21 de Septiembre del 2020

*"2020, Año de Leona Vicario, Benemérita Madre de la Patria."*
 -----  
 -----  
 -----
**Atentamente****ENRIQUE GARCIA LOPEZ**

Administradora de Certificación y Asuntos Internacionales de Auditoría de Comercio Exterior "I"

Cadena original:

 [0100300400020201005000094]Registro de empresas transportistas de mercancía en tránsito[21/09/2020 17:24:19]-----  
 -----[ADMINISTRACIÓN DE APOYO JURÍDICO DE ADUANAS 5]-----[ENRIQUE]GARCIA[LOPEZ][Aceptado]Dictamen para la autorización de la  
 solicitud. [01/09/2020[21/09/2021]0100300400020201005000094-000063]Prueba[Prueba[21/09/2020]-----]-----@ultrasist.  
 com.mx]-----[ENRIQUE]GARCIA[LOPEZ]Administradora de Certificación y Asuntos Internacionales de Auditoría de Comercio Exterior "I"

**GOBIERNO DE  
MÉXICO**

**HACIENDA**  
 SECRETARÍA DE HACIENDA Y CRÉDITO PÚBLICO

VUCEM

 Av. Hidalgo No. 77 Col. Guerrero, Del. Cuauhtémoc,  
 C.P. 06300, Ciudad de México.  
 Call Center: 01 800 2863133 desde México  
 & + 1 844 549 7885 desde USA y Canadá  
 Comentarios y Sugerencias a los correos:  
 ventanillaunica@sat.gob.mx, contactovucem@sat.gob.mx

## Modificación

Una vez que ingresó a la ventanilla única, para poder modificar la solicitud deberá seleccionar la opción de **“Trámites”** y posteriormente **“Solicitudes subsecuentes”**.

VUCEM

Inicio Consultas Tablero de seguimiento Solicitudes Trámites Usuarios Otras tareas

Favoritos y frecuentes

Solicitudes nuevas

Solicitudes subsecuentes

★

# Bandeja de tareas pendientes

Solicitante: [input] RFC: [input]

Folio: [input] Fecha inicial: [input] Fecha final: [input]

Buscar

Se visualizará la siguiente ventana donde deberá capturar el folio de la solicitud generada y finalizada, dará clic en **“Buscar”** y posteriormente doble clic sobre el folio para abrir la solicitud.

## Acuses y resoluciones

Solicitante: [input] RFC: [input]

Folio del trámite: [input] Fecha inicial: [input] Fecha final: [input]

0100300400020201005000094

Buscar

### Acuses y resoluciones

Folio ↕	Tipo de trámite	Dependencia	Fecha inicio trámite
0100300400020201005000094	Registro de empresas transportistas de mercancía en tránsito	AGA-ADMINISTRACIÓN DE APOYO JURÍDICO DE ADUANAS 5	2020-09-15 16:34:31.0



## VUCEM

Una vez ingresado al folio de la solicitud, se visualizará toda la información de la solicitud genera, para poder modificar la información de la solicitud deberá dar clic en **“Solicitar modificación”**.

## Acuses y resoluciones

Folio:

0100300400020201005000094

Fecha inicio de trámite:

15/09/2020



Dependencia:

Administración General de Aduanas

Unidad administrativa o representación federal:

ADMINISTRACIÓN DE APOYO JURÍDICO DE ADUANAS 5

Tipo de solicitud:

Registro de empresas transportistas de mercancía en tránsito

Estatus de la solicitud:

Autorizada

Días hábiles transcurridos:

7

Regresar

Solicitar modificación



## Modificación al registro de empresas transportistas de mercancía en tránsito

**Paso 1**

Capturar solicitud

**Paso 2**

Firmar solicitud

Solicitante

Empresas transportistas

Vehículos

Consolidación de cargas

### Datos generales del solicitante

RFC: ?

XXXXXXXXXX

Denominación o razón social:

XXXXXXXXXXXXXXXXXXXXXXXXXXXXXXXXXXXX

Actividad económica preponderante:

Siembra, cultivo y cosecha de papa

Correo electrónico:

XXXXXXXXXX@ultrasist.com.mx

### Verificar

Solicitante

Empresas transportistas

Vehículos

Pago de derechos

Consolidación de cargas

### Datos generales del trámite

Número CAAT:

318R

Seleccione el tipo de tránsito que desea realizar\*:

Seleccione un valor



Seleccione un valor

Interno

Intenacional

Ambos

**GOBIERNO DE  
MÉXICO****HACIENDA**  
SECRETARÍA DE HACIENDA Y CRÉDITO PÚBLICO**VUCEM**

Av. Hidalgo No. 77 Col. Guerrero, Del. Cuauhtémoc,  
C.P. 06300, Ciudad de México.  
Call Center: 01 800 2863133 desde México  
& + 1 844 549 7885 desde USA y Canadá  
Comentarios y Sugerencias a los correos:  
ventanillaunica@sat.gob.mx, contactovucem@sat.gob.mx

## VUCEM

Uno de los datos principales que se pueden modificar de la solicitud son las aduanas autorizadas que se tienen, para esto seleccionará una aduana y posteriormente dar clic en la opción que corresponda a la acción que va a realizar (Agregar, Agregar todos, Eliminar, Eliminar todos).

## Aduanas

## Aduanas autorizadas\*:

CD. CAMARGO, TAMPS.  
CD. DEL CARMEN  
CD. JUAREZ  
CHIHUAHUA, CHIH.  
CIUDAD ACUÑA  
CIUDAD HIDALGO  
CIUDAD MIGUEL ALEMAN  
COATZACOALCOS  
COLOMBIA

Agregar

Agregar todos

Eliminar

Eliminar todos

ACAPULCO, PUERTO Y AEROPUE  
ADUANA DE PANTACO  
AEROPUERTO INT. DE LA CD DE ME  
AGUASCALIENTES, AGS.  
CANCUN, AEROPUERTO



## VUCEM

En la pestaña de vehículos se visualizarán los registros que se anexaron al momento de capturar la solicitud, para cambiar la información de un registro, deberá seleccionar el recuadro del lado izquierdo y posteriormente dar clic en “Modificar”.

Solicitante

Empresas transportistas

Vehículos

Consolidación de cargas

## Registro de vehículos

<input type="checkbox"/>	Marca	Modelo (s)	Número de identificación vehicular o serie del vehículo
<input checked="" type="checkbox"/>	AUDI	2019	83828293ASD-232
<input type="checkbox"/>	BMW	2018	KALWI8382MA-32

1

Carga por archivo

Eliminar

Modificar

Agregar

Posteriormente podrá modificar la información del registro del vehículo y cuando este completa la información tendrá que dar clic en “**Modificar**”.

## Registro de vehículos

Marca\*:

2L38KS

Modelo (s)\*:

Transit Van

Número de identificación vehicular o serie del vehículo\*:

4837483733WKA-634

Cancelar

Limpiar

Modificar

version 1.2.0

GOBIERNO DE  
MÉXICOHACIENDA  
SECRETARÍA DE HACIENDA Y CRÉDITO PÚBLICO

Av. Hidalgo No. 77 Col. Guerrero, Del. Cuauhtémoc,  
C.P. 06300, Ciudad de México.  
Call Center: 01 800 2863133 desde México  
& + 1 844 549 7885 desde USA y Canadá  
Comentarios y Sugerencias a los correos:  
ventanillaunica@sat.gob.mx, contactovucem@sat.gob.mx



## VUCEM

Una vez que se modificó la información, esta se podrá visualizar en el recuadro de Registro de vehículos como en la siguiente imagen, o bien si alguno de estos es incorrecto se podrá eliminar dando clic en el botón correspondiente.

## Registro de vehículos

<input type="checkbox"/>	Marca	Modelo (s)	Número de identificación vehicular o serie del vehículo
<input type="checkbox"/>	BMW	2018	KALWI8382MA-32
<input type="checkbox"/>	2L38KS	Transit Van	4837483733WKA-634

1

Carga por archivo

Eliminar

Modificar

Agregar

Utilizando el mismo proceso de modificación se podrán cambiar los datos de los agentes aduanales (Imagen 1) y de los vehículos de consolidación de carga (Imagen 2).

## Registro de Agentes Aduanales

<input type="checkbox"/>	Nombre(s)	Primer apellido	Segundo apellido	Número de patente de agente aduanal
<input type="checkbox"/>	Jose Manuel	Juarez	Mejia	6552
<input type="checkbox"/>	Maria	Torrez	Jimenez	3699
<input type="checkbox"/>	Armando	Martinez	Martinez	8477

1

Carga por archivo

Eliminar

Modificar

Agregar

(Imagen 1)

## VUCEM

## Relación de cajas y/o vehículos con los que se presentará el servicio de consolidación de carga

<input type="checkbox"/>	Marca	Modelo (s)	Número de identificación vehicular o serie del vehículo	Número de caja	Domicilio para la verificación del vehículo	Aduana	Nombre de contacto en la circunscripción de la aduana	Correo electrón
<input type="checkbox"/>	BMW	KSI830S	12LKASI9SKSJFO	8283	JUAN ESCUTIA 2 8 CHIAPAS AMATAN LA TRANCA MEXICO 06900	ACAPULCO, PUERTO Y AEROPUERTO	Juan Carlos Martinez Martinez	juan_car
<input type="checkbox"/>	Honda	M8E8DKIS8SK	8ASDKFJQWE88	8472	MERCURIO 23 9 CHIAPAS ALTAMIRANO BARRIO DEL CAMPO MEXICO 98392	CD. DEL CARMEN	Jorge Ivan Mendez Lara	jorge_iv

1

< >

Carga por archivo

Eliminar

Modificar

Agregar

(Imagen 2)

Una vez que todos los datos de la solicitud se modificaron correctamente, se procederá a firmar la solicitud, para esto tendrá que dar clic en “**Continuar**”.

Manifiesto bajo protesta de decir verdad, indicando que dentro del objeto social de la empresa se encuentra la consolidación de carga.\*:

☒ Si ☐ No

Por la presente manifiesto mi compromiso para efectuar todos los trámites relativos a mi función en las operaciones de consolidación que realice esta empresa, bajo el régimen de tránsito interno como lo establece la Ley Aduanera, y me obligo a seguir el procedimiento establecido en las disposiciones relativas.\*:

☒ Si ☐ No

\* Campos obligatorios

Continuar



GOBIERNO DE  
MÉXICO



HACIENDA  
SECRETARÍA DE HACIENDA Y CRÉDITO PÚBLICO



Av. Hidalgo No. 77 Col. Guerrero, Del. Cuauhtémoc,  
C.P. 06300, Ciudad de México.  
Call Center: 01 800 2863133 desde México  
& + 1 844 549 7885 desde USA y Canadá  
Comentarios y Sugerencias a los correos:  
ventanillaunica@sat.gob.mx, contactovucem@sat.gob.mx

## VUCEM

Una vez que los datos de la modificación son correctos, se le pedirá que capture los siguientes datos de su e.firma:

- Certificado (.cer)
- Clave privada (.key)
- Contraseña de clave privada

**Paso 1**  
Capturar solicitud

**Paso 2**  
Firmar solicitud

Certificado (cer)\*:

Examinar... .cer

Clave privada (key)\*:

Examinar... .key

Contraseña de clave privada\*:

●●●●●●

Firmar

Cuando se haya firmado la solicitud de modificación, el sistema le enviará un folio VUCEM con el cual podrá darle seguimiento al trámite y recibirá el Acuse de recepción de trámite, este se podrá visualizar dando clic en “Descargar”.

## Acuse de recibo

Tu solicitud ha sido registrada con el siguiente número de folio <0100300500420201005000018>.

### Acuse(s)

No.	Documento	Descargar
1	Acuse de recepción de trámite	



GOBIERNO DE  
MÉXICO



HACIENDA  
SECRETARÍA DE HACIENDA Y CRÉDITO PÚBLICO



VUCEM

Av. Hidalgo No. 77 Col. Guerrero, Del. Cuauhtémoc,  
C.P. 06300, Ciudad de México.  
Call Center: 01 800 2863133 desde México  
& + 1 844 549 7885 desde USA y Canadá  
Comentarios y Sugerencias a los correos:  
ventanillaunica@sat.gob.mx, contactovucem@sat.gob.mx



## Desistir

Una vez que ingresó a la ventanilla única, para poder modificar la solicitud deberá seleccionar la opción de **“Trámites”** y posteriormente **“Solicitudes subsecuentes”**.

VUCEM

Inicio Consultas Tablero de seguimiento Solicitudes Trámites Usuarios Otras tareas

Favoritos y frecuentes

Solicitudes nuevas

Solicitudes subsecuentes

★

# Bandeja de tareas pendientes

Solicitante: [input type="text"] RFC: [input type="text"]

Folio: [input type="text"]

Fecha inicial: [input type="text"]

Fecha final: [input type="text"]

Buscar

Se visualizará la siguiente ventana donde deberá capturar el folio de la solicitud generada y finalizada, dará clic en **“Buscar”** y posteriormente doble clic sobre el folio para abrir la solicitud.

## Acuses y resoluciones

Solicitante: [input type="text"] RFC: [input type="text"]

Folio del trámite: [input type="text" value="0100300400020201005000094"]

Fecha inicial: [input type="text"]

Fecha final: [input type="text"]

Buscar

### Acuses y resoluciones

Folio ↕	Tipo de trámite	Dependencia	Fecha inicio trámite
0100300400020201005000094	Registro de empresas transportistas de mercancía en tránsito	AGA-ADMINISTRACIÓN DE APOYO JURÍDICO DE ADUANAS 5	2020-09-15 16:34:31.0

## VUCEM

Una vez ingresado al folio de la solicitud, se visualizará toda la información de la solicitud genera, para poder modificar la información de la solicitud deberá dar clic en **"Desistir"**.

## Acuses y resoluciones

Folio:

0100300400020201005000094

Fecha inicio de trámite:

15/09/2020



Dependencia:

Administración General de Aduanas

Unidad administrativa o representación federal:

ADMINISTRACIÓN DE APOYO JURÍDICO DE ADUANAS 5

Tipo de solicitud:

Registro de empresas transportistas de mercancía en tránsito

Estatus de la solicitud:

Recibida

Días hábiles transcurridos:

6

Regresar

Desistir

GOBIERNO DE  
MÉXICOHACIENDA  
SECRETARÍA DE HACIENDA Y CRÉDITO PÚBLICO

VUCEM

Av. Hidalgo No. 77 Col. Guerrero, Del. Cuauhtémoc,  
C.P. 06300, Ciudad de México.  
Call Center: 01 800 2863133 desde México  
& + 1 844 549 7885 desde USA y Canadá  
Comentarios y Sugerencias a los correos:  
ventanillaunica@sat.gob.mx, contactovucem@sat.gob.mx

## VUCEM

Posteriormente se visualizará la siguiente ventana donde deberá capturar la justificación del porque se está haciendo el desistimiento de la solicitud, en este punto se podrá revisar la información de la solicitud que se haya generado, si todo es correcto se dará clic en **“Continuar”**.

## Desistimiento al registro de empresas transportistas de mercancía en tránsito

### Desistimiento de Registro de Empresas Transportistas

Justificación\*:

☒ \*Mi representada, por este conducto, se hace responsable solidaria con el titular del tránsito tipo-transito de todos los embarques en que mi representada participe como transportista en los términos de los artículos (129 y 133, según sea el caso) de la Ley Aduanera, respecto de las mercancías que se destinen al régimen de tránsito tipo-transito, responsabilizándose desde este momento de los créditos fiscales que se originen con motivo de las infracciones cometidas durante el trayecto de las mercancías, desde la aduana de inicio hasta la de cierre del tránsito, inclusive la desviación de la ruta fiscal, el arribo extemporáneo, el no arribo de las mercancías o las irregularidades detectadas al practicar el reconocimiento aduanero o la verificación de mercancías en transporte

\* Campos obligatorios

Continuar



GOBIERNO DE  
MÉXICO



HACIENDA  
SECRETARÍA DE HACIENDA Y CRÉDITO PÚBLICO



VUCEM

Av. Hidalgo No. 77 Col. Guerrero, Del. Cuauhtémoc,  
C.P. 06300, Ciudad de México.  
Call Center: 01 800 2863133 desde México  
& + 1 844 549 7885 desde USA y Canadá  
Comentarios y Sugerencias a los correos:  
ventanillaunica@sat.gob.mx, contactovucem@sat.gob.mx

## VUCEM

Una vez que los datos del desistimiento son correctos, se le pedirá que capture los siguientes datos de su e.firma:

- Certificado (.cer)
- Clave privada (.key)
- Contraseña de clave privada

**Paso 1**  
Capturar solicitud

**Paso 2**  
Firmar solicitud

Certificado (cer)\*:

Examinar... .cer

Clave privada (key)\*:

Examinar... .key

Contraseña de clave privada\*:

●●●●●●

Firmar

Cuando se haya firmado la solicitud de modificación, el sistema le enviará un folio VUCEM con el cual podrá darle seguimiento al trámite y recibirá el Acuse de recepción de trámite, este se podrá visualizar dando clic en “Descargar”.

## Acuse de recibo

Tu solicitud ha sido registrada con el siguiente número de folio <0100300500420201005000018>.

### Acuse(s)

No.	Documento	Descargar
1	Acuse de recepción de trámite	



## Acuse de desistimiento

Acuse de desistimiento  
Ventanilla Digital Mexicana de Comercio Exterior  
Promoción o solicitud en materia de comercio exterior

Estimado(a): .....

RFC: .....-

Con relación al trámite número 0100300400220201005000048, relativo al Registro de Empresas Transportistas, presentado a través de la Ventanilla Digital Mexicana de Comercio Exterior, el 24/09/2020, siendo las 00:14:20hrs del día 05/10/2020, el que suscribe le informa que se desiste del Registro de Empresas Transportistas por el siguiente motivo: Justificación prueba.

Cadena Original. Información de Solicitud que presenta(s) que declara:

[67932229|05/10/2020|00:13:14|.....|caguileram@ultrasist.com.mx|Siembra, cultivo y cosecha de papa|CIPRES|356 SUR|ESTADOS UNIDOS MEXICANOS|SINALOA|AHOME|FRACC. CUAUHEMOC|LOS MOCHIS|81248|668-8154563||]

Sello Digital Solicitante:

.....

Cadena Original. Información de Solicitud que presenta(s) que declara:

[0100300400220201005000048|05/10/2020|00:13:14|.....|caguileram@ultrasist.com.mx|Siembra, cultivo y cosecha de papa|CIPRES|356 SUR|ESTADOS UNIDOS MEXICANOS|SINALOA|AHOME|FRACC. CUAUHEMOC|LOS MOCHIS|81248|668-8154563||]

Sello Digital Ventanilla Digital:

.....

## Renuncia

Para iniciar con el trámite de **Renuncia de empresas transportistas de mercancías de tránsito** es necesario dar clic sobre el menú de **Trámites** y posteriormente seleccionar la opción de **Solicitudes Nuevas**.

VUCEM

Inicio Consultas Tablero de seguimiento Solicitudes Trámites- Usuarios Otras tareas

Favoritos y frecuentes

Solicitudes nuevas

Solicitudes subsecuentes

★

# Bandeja de tareas pendientes

Solicitante: [REDACTED]

RFC: [REDACTED]

Folio: [REDACTED]

Fecha inicial: [REDACTED]

Fecha final: [REDACTED]

Buscar

Posteriormente se deberá seleccionar la dependencia de la cual se va a realizar el trámite, en este caso se deberá seleccionar la dependencia de **“SHCP” (Servicio de Hacienda y Crédito Público)**.

## Trámites disponibles

Por favor elija la dependencia de la cual desea realizar su trámite.



## VUCEM

Se mostrará un menú desplegable en el cual se debe dar clic en el signo **(+)** de lado derecho de Registros de Comercio Exterior y se deberá dar clic en las siguientes opciones para ingresar al trámite deseado:

- Renuncia de empresas transportistas de mercancías en tránsito

Registros de Comercio Exterior [-]	
Solicitud para la inscripción en el registro para la toma de muestras de mercancías conforme al artículo 45 de la Ley Aduanera.	
Inscripción en el registro de empresas certificadas	[+]
Registro del despacho de mercancías de las empresas	
Registro de empresas transportistas de mercancía en tránsito	[-]
Registro de empresas transportistas de mercancía en tránsito	
Renuncia al registro de empresas transportistas de mercancía en tránsito	
Solicitud de Registro en el Esquema de Certificación de Empresas en la Modalidad de IVA e IEPS	[+]
Garantías en materia de IVA e IEPS	[+]
Solicitud de Renovación en Materia de IVA e IEPS	[+]

Posteriormente se visualizará la siguiente ventana donde se mostrarán los datos generales de la solicitud, para hacer la renuncia del registro de empresas deberá dirigirse a la pestaña de **“Datos renuncia”**.

## Renuncia al registro de empresas transportistas de mercancía en tránsito

**Paso 1**

Capturar solicitud

**Paso 2**

Firmar solicitud

Solicitante

Datos renuncia

### Datos generales del solicitante

**GOBIERNO DE  
MÉXICO****HACIENDA**  
SECRETARÍA DE HACIENDA Y CRÉDITO PÚBLICO**VUCEM**

Av. Hidalgo No. 77 Col. Guerrero, Del. Cuauhtémoc,  
C.P. 06300, Ciudad de México.  
Call Center: 01 800 2863133 desde México  
& + 1 844 549 7885 desde USA y Canadá  
Comentarios y Sugerencias a los correos:  
ventanillaunica@sat.gob.mx, contactovucem@sat.gob.mx

## VUCEM

Una vez ingresado a la pestaña correspondiente tendrá que capturar el folio del trámite que se haya finalizado y posteriormente dar clic en **"Buscar"**.

Solicitante

Datos renuncia

## Datos renuncia

Folio trámite\*:

Buscar

Folio trámite:

Fecha inicio trámite

Una vez capturado el folio de la solicitud, se mostrará la siguiente información donde se deberá de capturar la justificación del porque se está haciendo la renuncia a la solicitud o bien si lo desea podrá visualizar la información de la solicitud dando clic en el botón **"Mostrar solicitud"**

Folio trámite:

0100300400020201005000094

Fecha inicio trámite

29/09/2020 16:34:31

Tipo trámite:

Registro de empresas transportistas de mercancía en tránsito

Dependencia:

ADMINISTRACION DE NORMATIVIDAD ADUANERA 5

Mostrar solicitud

Justificación\*:

GOBIERNO DE  
MÉXICOHACIENDA  
SECRETARÍA DE HACIENDA Y CRÉDITO PÚBLICO

VUCEM

Av. Hidalgo No. 77 Col. Guerrero, Del. Cuauhtémoc,  
C.P. 06300, Ciudad de México.  
Call Center: 01 800 2863133 desde México  
& + 1 844 549 7885 desde USA y Canadá  
Comentarios y Sugerencias a los correos:  
ventanillaunica@sat.gob.mx, contactovucem@sat.gob.mx

## VUCEM

Cuando se haya capturado la justificación de la renuncia, se procederá a firmar la solicitud, para esto deberá dar clic en **“Continuar”**.

Justificación\*:

Renuncia prueba

\* Campos obligatorios

Continuar

Para poder firmar la solicitud, tendrá que ingresar los siguientes datos de su e.firma:

- Certificado (cer)
- Clave privada (key)
- Contraseña de clave privada

**Paso 1**  
Capturar solicitud

**Paso 2**  
Firmar solicitud

Certificado (cer)\*:

Examinar... .cer

Clave privada (key)\*:

Examinar... .key

Contraseña de clave privada\*:

●●●●●●●●

Firmar

## VUCEM

Cuando se haya firmado la solicitud se cargará la siguiente ventana y se recibirá un folio VUCEM con el cual podrá darle seguimiento a su solicitud, se recibirá el Acuse de recepción de trámite y en caso de querer visualizar el documento se dará clic en descargar.

## Acuse de recibo

Tu solicitud ha sido registrada con el siguiente número de folio <0100300400120201005000008>.

### Acuse(s)

No.	Documento	Descargar
1	Acuse de recepción de trámite	



**VUCEM**

**Acuse de recepción de trámite**

**Acuse de renuncia  
Ventanilla Digital Mexicana de Comercio Exterior  
Promoción o solicitud en materia de comercio exterior**

Estimado(a):

RFC:

Con relación al trámite número 0100300400020201005000 , relativo al Registro de Empresas Transportistas, presentado a través de la Ventanilla Digital Mexicana de Comercio Exterior, el 08/10/2020, siendo las 14:17:18 hrs del día 08/10/2020, el que suscribe le informa que se renuncia del Registro de Empresas Transportistas por el siguiente motivo: prueba.

Cadena Original. Información de Solicitud que presenta(s) que declara:

[67932337|08/10/2020|14:12:56|] [0100300400020201005000|08/10/2020|14:12:56|] [SOLICITANTE]@economia.gob.mx| [SUR|MEXICO (ESTADOS UNIDOS MEXICANOS)|SINALOA|AHOME|FRACC. CUAUHEMOC|LOS MOCHIS|81248|8154563|]

Sello Digital Solicitante:

[Sello Digital Solicitante]

Cadena Original. Información de Solicitud que presenta(s) que declara:

[0100300400120201005000008|08/10/2020|14:12:56|] [0100300400020201005000|08/10/2020|14:12:56|] [SOLICITANTE]@economia.gob.mx| [MOCHIS|81248|8154563|]

Sello Digital Ventanilla Digital:

[Sello Digital Ventanilla Digital]

